

UAB "Homo Novus"

**NEKILNOJAMOJO DAIKTO
KADASTRINI MATAVIM BYLA**

Tomas: **1**

Nekilnojamojo turto objektas: **Statinys (statiniai)**

Registro Nr.: **44/1603136 (Žemės sklypas su statiniais)**

Lapų skaičius: **45**

Pastabos: **Keleivių terminalas (pastatas)**

Tomo Nr. 1
Registro 44/1603136

BYLOS TOMO VIDAUS APYRAŠAS

Eil. Nr.	Dokumento pavadinimas	Dokumento		Lap skai .	Bylos lap numeriai	Pastabos
		Nr.	Data			
1	Statinio planas "STATINI IŠD STYMO PLANAS"		2022-11-17	1	1	
2	STATINIO AUKŠT PLANAI		2022-11-17	10	2-11	
3	Pagrindinio pastato, jo dali ir priestat kadastro duomenys 1A FORMA		2022-11-17	7	12-18	
4	Pagrindinio pastato, jo dali ir priestat kainojimas (perkainojimas) 2A FORMA		2022-11-17	1	19	
5	Pagrindinio pastato vidaus plot eksplikacija 3 FORMA		2022-11-17	21	20-40	
6	6A FORMA		2022-11-17	4	41-44	

Vidaus apyrašo lap 44

Matininkas Gytis Akstinas

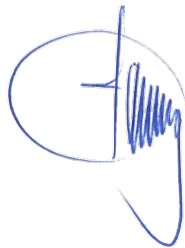

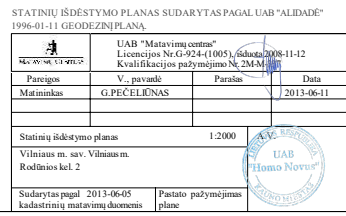

RŪSYS

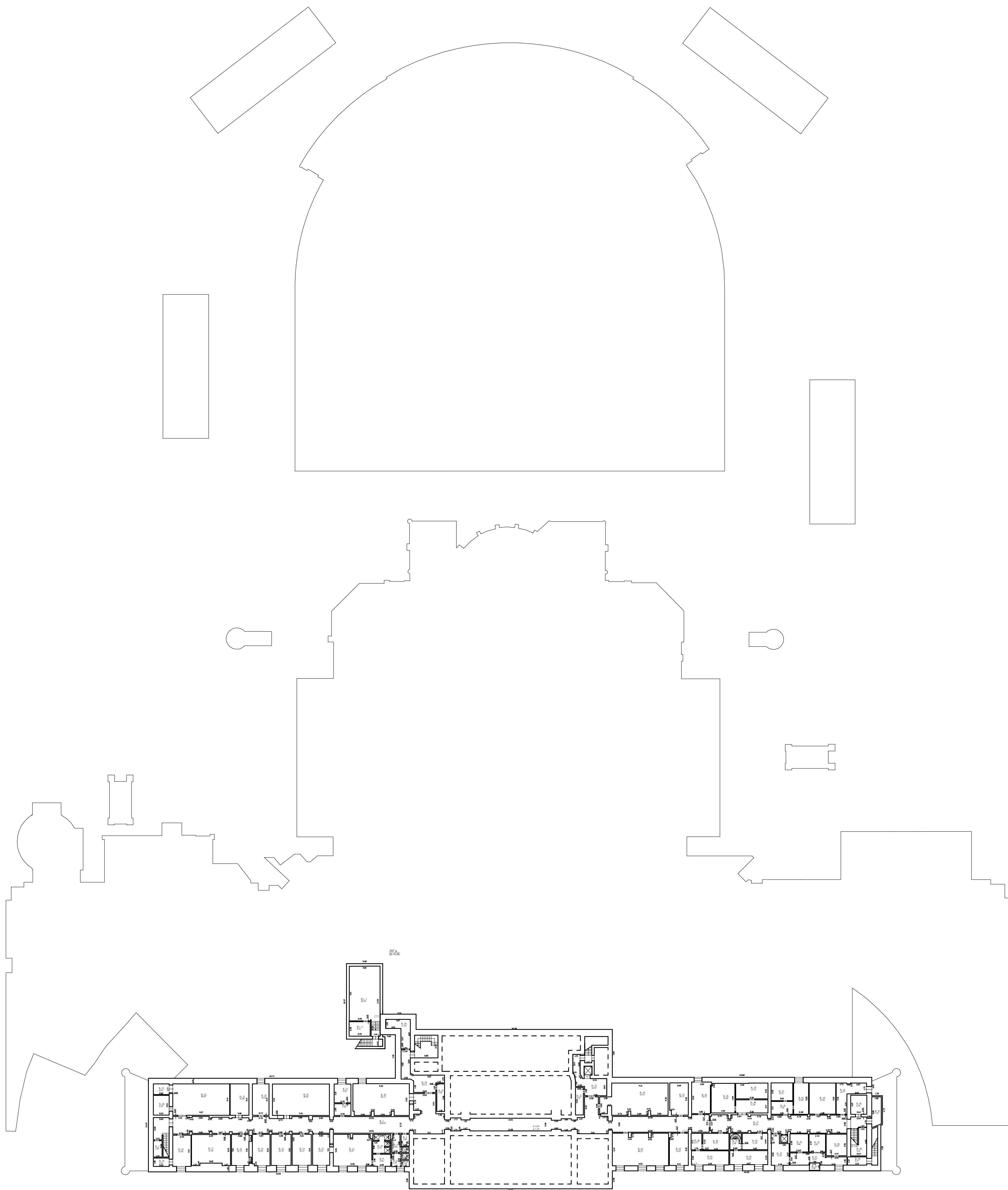

UAB "Homo Novus", kodas: 134026239, adresas: Kaunas, Kamelių g. 15-1, kontaktinis adresas (-ai): Kaunas, Kamelių g. 15, Kaunas, Kamelių g. 15-1, tel.: +370 657 772 77, +370 37 240 038		
Vietinio kvalifikacijos pažymėjimo Nr. DM-M-1965	Pareigos inžininkas	Valdos ir pavarde DŪTIS AKSTINAS
Adresas: Vilniaus m. sav. Vilniaus m. Rodūnų kėl. 2-1		
Pastato žymėjimo planas	2013.8	
Kadastrio duomenų nustatymo data	2022.11.17	
Plano parengimo data	2023.11.17	
Mastelis	1:200	

PIRMAS AUKŠTAS

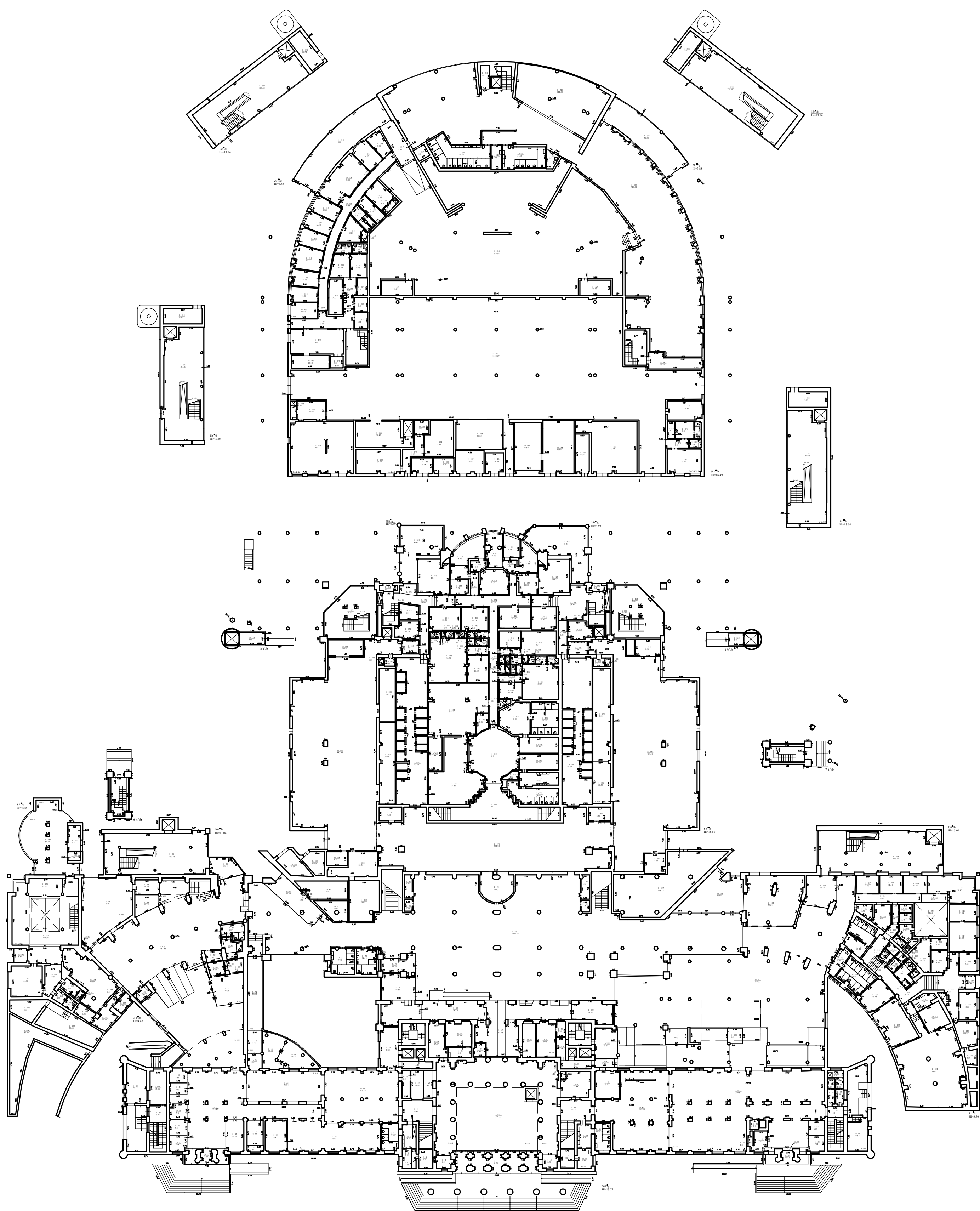

UAB "Homo Novus", kodas: 140262559, adresas: Kaunas, Kumielių g. 15-1 kontaktinis asmuo (-ai): Kaunas, Kumielių g. 15; Kaunas, Kumielių g. 15-1 tel. 730 657 772; 730 730 240 038		
Mitminio kvalifikacijos patvirtimo Nr.	Pareigos	Vardas ir pavardė
2M-M-1965	mitmininkas	GYVITS AKSTINAS
Adresas: Vilniaus m. sav. Vilniaus m. Rodionovo kel. 2-1		
Pasitaro Pymejimas plane	2017 3 p.	
Kasdienio išsiskyrimo nutarimų data	2022-11-17	
Planu pakeičymo data	2022-11-17	
Manstelis	1/200	



This architectural floor plan depicts the 1st floor of the National Library of Medicine. The layout is characterized by a large, semi-circular central hall at the top, which opens into a long, straight corridor on the right side. The plan is densely packed with rooms, each labeled with a number, indicating a complex organizational structure. Key features include several lecture halls, study areas, and administrative offices. The plan also includes a detailed view of the building's exterior, showing its curved facade and various entrance points. A small inset map at the bottom right provides a broader context of the building's location within its surrounding environment.

UAB "Homo Novus", kodas: 134026259, adresas: Kaunas, Kumelių g. 15-1 kontakto adresas (-ai): Kaunas, Kumelių g. 15; Kaunas, Kumelių g. 15-1, tel. +370 657 772 77, +370 370 240 038		
Matiminko kvalifikacijos patvirtinimo Nr.	Paragis	Varidas ir pavardė
2M-A-1965	matiminkas	GYTIS AKSTINAS
Adresas: Vilniaus m. sav. Vilniaus m. Rodimės kel. 2-1		
Pastato duomenų planavimas	2023.11	UAB "Homo Novus"
Kadastro zonoje nustatymo data	2022.11.17	"Homo Novus"
Plano parengimo data	2022.11.17	
Mastelis	1:200	

TREČIAS AUKŠTAS

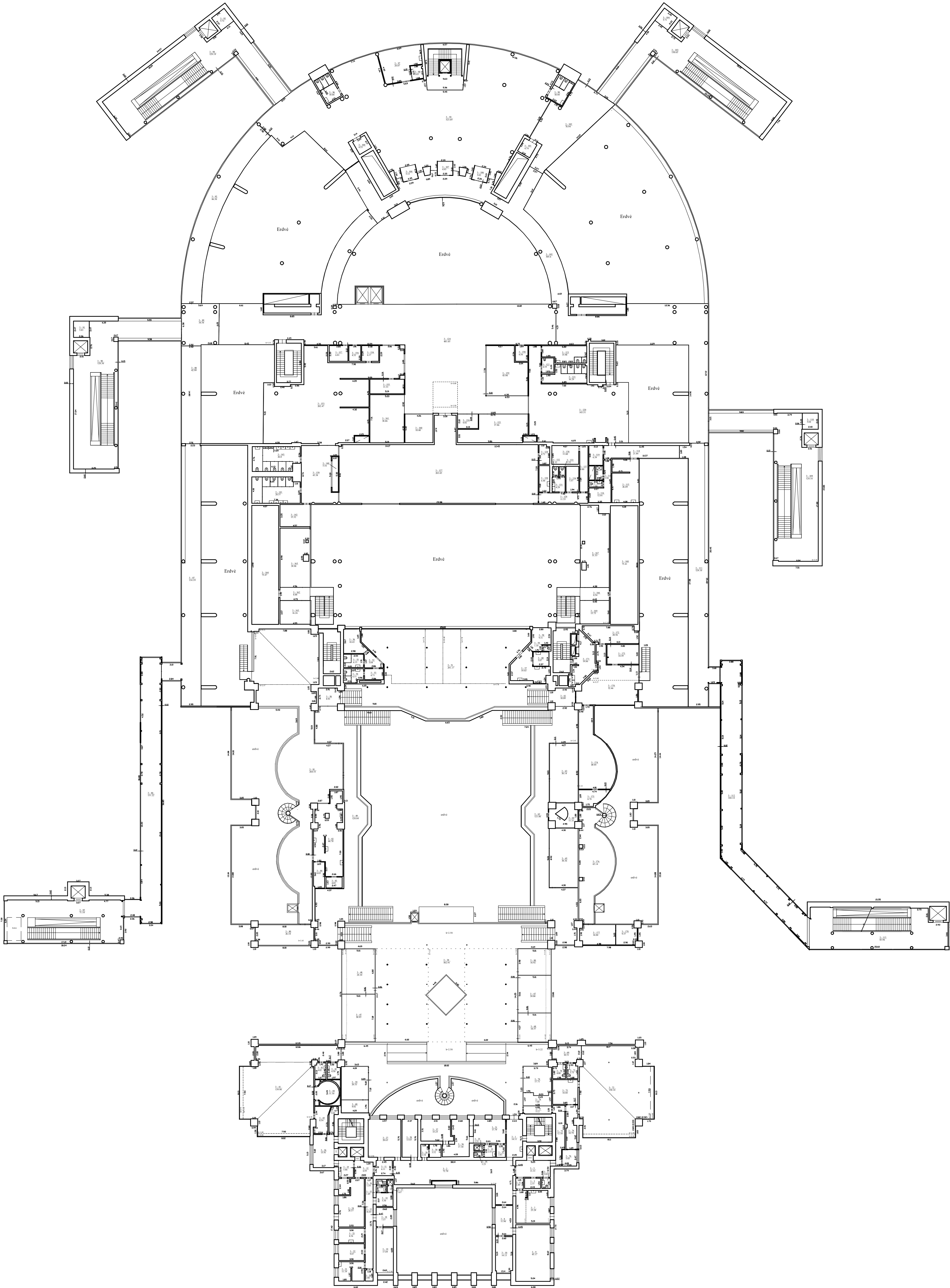

UAB "Homo Novus", kodas: 134026239, adresas: Kaunas, Kamelių g. 15-1 kontaktinis adresas (-ai): Kaunas, Kamelių g. 15, Kaunas, Kamelių g. 15-1, tel.: +370 657 772 77; +370 37 240 038			
Matininko kvalifikacijos nuomijimo Nr.	Pareigos	Vardas ir pavardė	
2M-M-1985	matininkas	GYTIS AKSTINAS	
Adresas: Vilniaus m. sav. Vilniaus m. Rodinio kel. 2-1			
Pavardės šeimyninio plano		2023-11-17	
Kilimo duomenų nustatymo data		2023-11-17	
Plano parengimo data		2023-11-17	
Mastelis		1:200	





1139844397

This architectural floor plan depicts a symmetrical building layout. A central vertical corridor, labeled 'CORRIDOR' and 'STAIRS', runs through the center. On either side of this corridor are several rooms, each labeled with a number and a name: 'ROOM 101', 'ROOM 102', 'ROOM 103', 'ROOM 104', 'ROOM 105', 'ROOM 106', 'ROOM 107', and 'ROOM 108'. The rooms are arranged in a grid-like fashion, with the central corridor providing access to each. At the bottom of the plan, there is a large, semi-circular area labeled 'AUDITORIUM' and 'STAIRS', which appears to be a large hall or theater. The entire building is enclosed within a rectangular boundary, with a small entrance area at the bottom center. The plan is drawn in a simple, clean style with black lines on a white background.

UAB "Homo Novus", kodas: 14006259, adresas: Kaunas, Kūmelio g. 15-1 kontaktinis adresas (-ai): Kaunas, Kūmelio g. 15, Kaunas, Kūmelio g. 15-1; tel.: 370 657 772 71; +370 37 240 038			
Matininko kvalifikacijos patvirtinimo Nr.	2016-05-19	Vardas ir pavardė	
2M-2M1	matininkas	GYTIS AKSTINAS	
Adresas: Vilniaus m. sav. Vilniaus m. Rožinios kel. 2-1			
Paslaugos žymėjimas	2017-03-31		
Gedavimo dokumentų numerų data	2022-11-17		
Planų parengimo data	2022-11-17		
Mastelis	1:200		

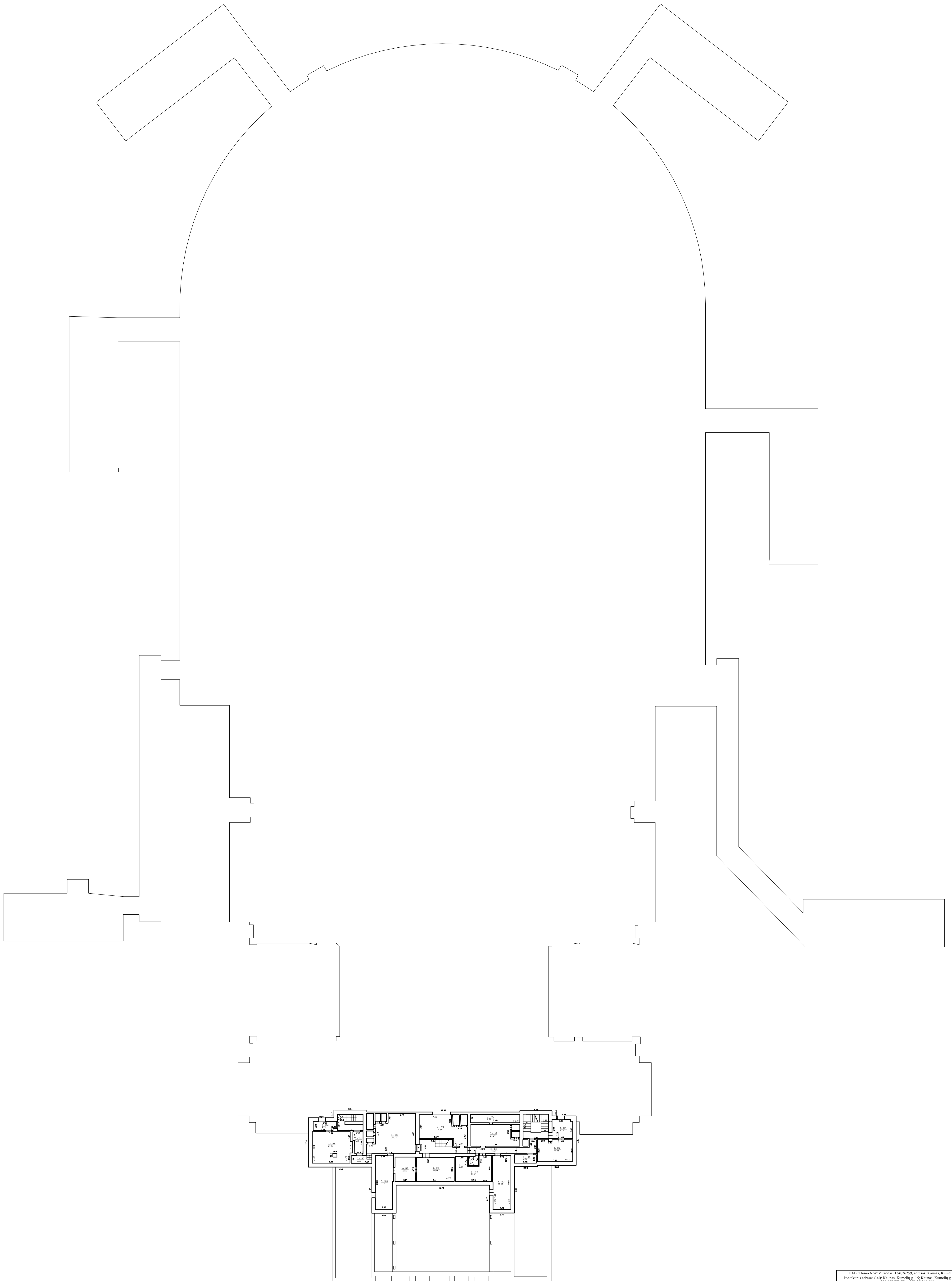
ANTSTATAS 1



UAB "Homo Novus", kodas: 134026259, adresas: Kaunas, Kumelių g. 15-1 kontakto adresas (-ai): Kaunas, Kumelių g. 15; Kaunas, Kumelių g. 15-1, tel.: +370 657 772 77; +370 370 240 038		
Matiminko kvalifikacijos patvirtinimo Nr.	Paragis	Varšas ir pavardė
2M-M-1965	matiminkas	GYTIS AKSTINAS
Adresas: Vilniaus m. sav. Vilniaus m. Rodomos kel. 2-1		
Pastato duomenų nustatymo Kadastro zonoje nustatymo data	2023.11.17	
Plano parengimo data	2022.11.17	
Mastelis	1:200	



ANTSTATAS 2

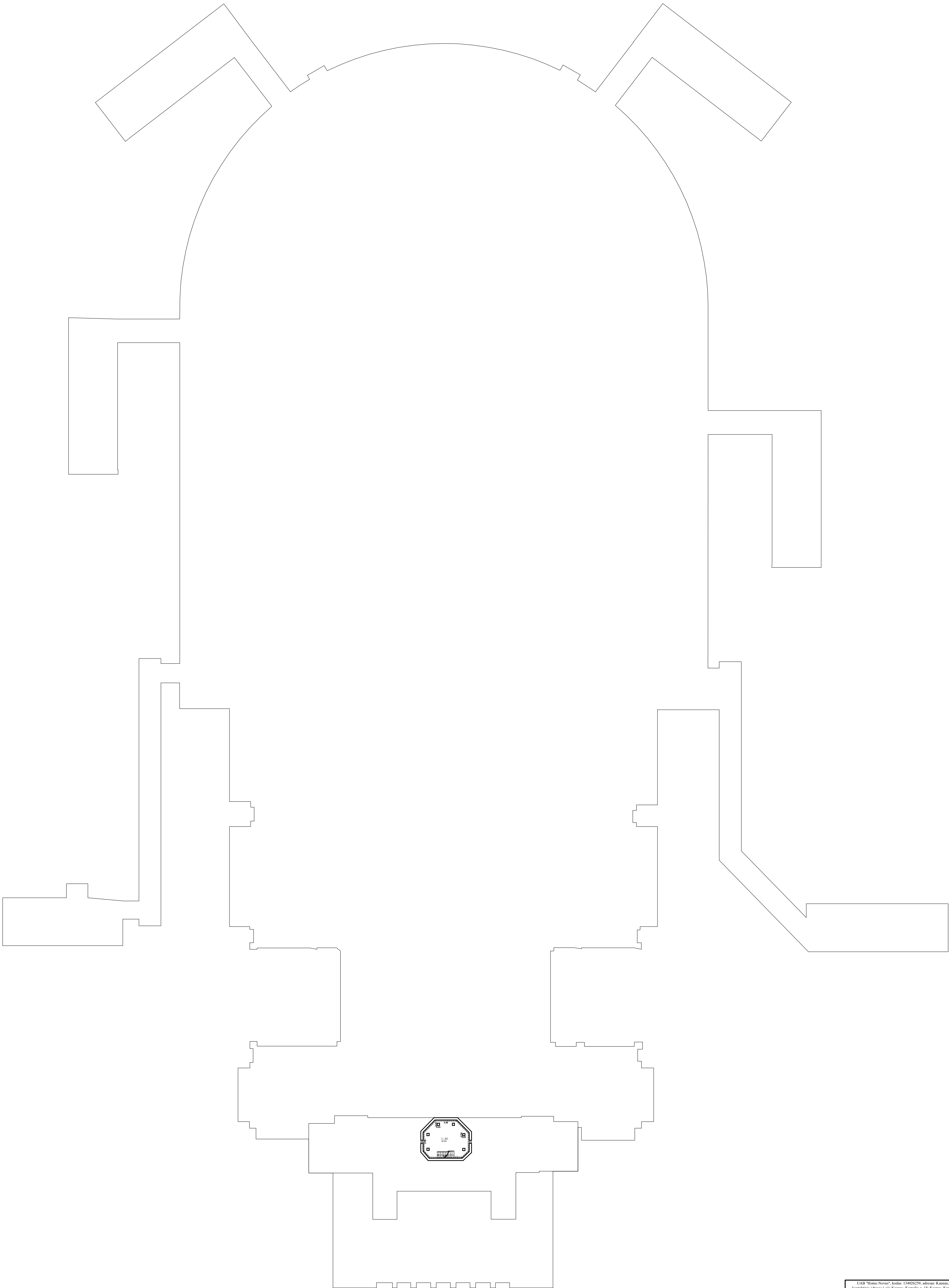

UAB "Homo Novus", kodas: 134026239, adresas: Kaunas, Kiemelių g. 15-1 kontaktinis adresas (a): Kaunas, Kiemelių g. 15, tel.: +370 657 772 77; +370 37 240 038			
Miestelio kvalifikacijos numojamumo NM-M-1965	Pareigos	Vardas ir pavardė	
matininkas		GYTIS AKSTINAS	
Adresas: Vilniaus m. sav. Vilniaus m. Rodūnų kel. 2-1			
Pavadinimas: Vilniaus m. sav. Vilniaus m. Rodūnų kel. 2-1		2023-11-17	
Kadavisto dokumento nustatymo data		2023-11-17	
Plano parengimo data		2023-11-17	
Mastelis		1:200	



139844397

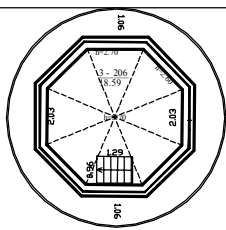

UAB "Homo Novus": kodas: 134024259, adresas: Kaunas, Kelmų g. 15-1 kontakto adresas (-ai): Kaunas, Kelmų g. 15-1; Kaunas, Kelmų g. 15-1; tel. +370 657 772 77; + 370 2 370 240 08		
Mietimko kvalifikacijos mėlymynimo Nr.	Paragis	Vardas ir pavardė
2M-M-1965	metimkas	GYTIS AKSTINAS
Adresas: Vilniaus m. sav. Vilniaus m. Rodionos km. 2-1		
Paslaugų įvertinimo planas	2023 m.	UAB "HOMO NOVUS"
Konkrečių duomenų matavimų data	2022-11-17	
Plano parengimo data	1:200	
Matavimai	1:200	



UAB "Homo Novus", kodas: 134026259, adresas: Kaunas, Kumeli g. 15-1
 Matininkas(-) GYTIS AKSTINAS, kvalifikacijos pažymėjimo Nr. 2M-M-1965, kontaktinis adresas (-ai): Kaunas,
 Kumeli g. 15; Kaunas, Kumeli g. 15-1, tel.: + 370 657 772 77; + 370 37 240 038

PASTATO IR JO SUDĖTINI DALI KADASTRO DUOMENYS

Pastato kadastro duomenys

Adresas	Vilniaus m. sav. Vilniaus m. Rodnios kel. 2
Paskirtis	Transporto
Pavadinimas	Keleivi terminalas
Žymėjimas plane	20T3/p
Kadastro duomenų nustatymo data	2022-11-17
Statybos būklė	Unikalus numeris 1097-0044-5205
Pastaba	2022-11-17 Terminalo T1 kapitalinis remontas 2021-2022m. (unik.nr. 4400-1477-7681:2433) II etapo statybos užbaigimas (pagal projekt - centrini laipt (A) ir pietini laipt (C) remontas) 2022-04-13 Terminalo T1 kapitalinis remontas 2021-2022m. (unik.nr. 4400-1477-7681:2433) I etapo statybos užbaigimas (stogo konstrukcij atnaujinimas, apšiltinimas, stogo ir balkon dangos keitimas) 2020-05-22 pastato duomenys atnaujinti, atlikus 9 turtinio (unik. nr. 4400-1477-7727:2437) kadastrinius matavimus po paprastojo remonto.

Statinio kategorija:	Ypatingasis	Stogo konstrukcija:	Šlaitinis
Statybos pradžios metai:	1952	Stogo danga:	Metalas
Statybos pabaigos metai:	1952	Išorės apdaila:	Tinkas, dažai
Rekonstravimo pradžios metai:	2002	Pertvaros:	Plytos
Rekonstravimo pabaigos metai:	2013	Grindys:	Keraminės plytelės
Kap. remonto pradžios metai:	2016	Langai:	Aliumininiai
Kap. remonto pabaigos metai:	2022	Durys:	Medinės
Atnaujinimo (modernizavimo) pradžios metai:		Vidaus apdaila:	Dažai
Atnaujinimo (modernizavimo) pabaigos metai:		Šildymas:	Bendr. centr. šild. sist.
Papr. remonto pradžios metai:	2012	Vandentiekis:	Komunalinis vandentiekis
Papr. remonto pabaigos metai:	2019	Nuotekų šalinimas:	Komunalinis nuotekų šalinimas
Baigtumo procentas: %	100	Dujos:	Nėra
Aukštumai skaičius:	3	Karštas vanduo:	Yra
Tūris: kub. m	181489	Elektra:	Yra
Bendras plotas: kv. m	34808,72	Viryklė:	Elektrinė
Užstatytas plotas: kv. m	16860	Vonios kambarys:	Yra
Plotas bruto: kv. m	41803	Vėdinimas ir kondicionavimas:	Vėdinimas ir kondicionavimas
Pamatai:	Betonas	Koordinatė X:	6057037
Sienos:	Plytos	Koordinatė Y:	582649
Perdanga:	Gelžbetonis		



Pastato sud tin s dalies kadastro duomenys

Žym jimas	20T3/p(b.p.20B3/p)		
Pavadinimas	Keleivi terminalas		
Statybos pradžios metai:	1952	Bendras plotas: kv. m	2200,63
Statybos pabaigos metai:	1952	Pamatai:	Betonas
Rekonstravimo pradžios metai:	2002	Sienos:	Plytos
Rekonstravimo pabaigos metai:	2013	Perdanga:	Gelžbetonis
Kap. remonto pradžios metai:	2021	Stogo konstrukcija:	Šlaitinis
Kap. remonto pabaigos metai:	2022	Stogo danga:	Metalas
Atnaujinimo (modernizavimo) pradžios metai:		Išor s apdaila:	Tinkas, dažai
Atnaujinimo (modernizavimo) pabaigos metai:		Pertvaros:	Plytos
Papr. remonto pradžios metai:	2012	Grindys:	Keramin s plytel s
Papr. remonto pabaigos metai:	2019	Langai:	Aliumininiai
Baigtumo procentas: %	100	Durys:	Medin s
Aukšt skai ius:	3	Vidaus apdaila:	Dažai
T ris: kub. m	10289		

Pastato sud tin s dalies kadastro duomenys

Žym jimas	R		
Pavadinimas	R sys		
Statybos pradžios metai:	1952	Aukšt skai ius:	1
Statybos pabaigos metai:	1952	T ris: kub. m	6466
Rekonstravimo pradžios metai:		Bendras plotas: kv. m	1174,24
Rekonstravimo pabaigos metai:		Sienos:	Gelžbetonio blokai
Kap. remonto pradžios metai:		Perdanga:	Gelžbetonis
Kap. remonto pabaigos metai:		Išor s apdaila:	Tinkas, dažai
Atnaujinimo (modernizavimo) pradžios metai:		Pertvaros:	Plytos
Atnaujinimo (modernizavimo) pabaigos metai:		Grindys:	Betono plokšt s
Papr. remonto pradžios metai:	2016	Langai:	Mediniai
Papr. remonto pabaigos metai:	2019	Durys:	Medin s
Baigtumo procentas: %	100	Vidaus apdaila:	Dažai



Pastato sud tin s dalies kadastro duomenys

Žym jimas	1t2/p		
Pavadinimas	Priestatas 1t2/p		
Statybos pradžios metai:	1952	Bendras plotas: kv. m	1143,1
Statybos pabaigos metai:	1952	Pamatai:	Betonas
Rekonstravimo pradžios metai:	2002	Sienos:	Plytos
Rekonstravimo pabaigos metai:	2005	Perdanga:	Gelžbetonis
Kap. remonto pradžios metai:	2021	Stogo konstrukcija:	Šlaitinis
Kap. remonto pabaigos metai:	2022	Stogo danga:	Metalas
Atnaujinimo (modernizavimo) pradžios metai:		Išor s apdaila:	Tinkas, dažai
Atnaujinimo (modernizavimo) pabaigos metai:		Pertvaros:	Plytos
Papr. remonto pradžios metai:	2013	Grindys:	Parketas
Papr. remonto pabaigos metai:	2019	Langai:	Mediniai
Baigtumo procentas: %	100	Durys:	Medin s
Aukšt skai ius:	2	Vidaus apdaila:	Dažai
T ris: kub. m	5537		

Pastato sud tin s dalies kadastro duomenys

Žym jimas	2t2/p		
Pavadinimas	Priestatas 2t2/p		
Statybos pradžios metai:	1952	Bendras plotas: kv. m	1094,86
Statybos pabaigos metai:	1952	Pamatai:	Betonas
Rekonstravimo pradžios metai:	2002	Sienos:	Plytos
Rekonstravimo pabaigos metai:	2007	Perdanga:	Gelžbetonis
Kap. remonto pradžios metai:	2021	Stogo konstrukcija:	Šlaitinis
Kap. remonto pabaigos metai:	2022	Stogo danga:	Metalas
Atnaujinimo (modernizavimo) pradžios metai:		Išor s apdaila:	Tinkas, dažai
Atnaujinimo (modernizavimo) pabaigos metai:		Pertvaros:	Plytos
Papr. remonto pradžios metai:	2013	Grindys:	Parketas
Papr. remonto pabaigos metai:	2019	Langai:	Mediniai
Baigtumo procentas: %	100	Durys:	Medin s
Aukšt skai ius:	2	Vidaus apdaila:	Dažai
T ris: kub. m	5539		



Pastato sud tin s dalies kadastro duomenys

Žym jimas	3t2/b		
Pavadinimas	Priestatas 3t2/b		
Statybos pradžios metai:	1990	Bendras plotas: kv. m	1123,94
Statybos pabaigos metai:	1990	Pamatai:	Betonas
Rekonstravimo pradžios metai:	2002	Sienos:	Gelžbetonio blokai
Rekonstravimo pabaigos metai:	2005	Perdanga:	Gelžbetonis
Kap. remonto pradžios metai:		Stogo konstrukcija:	Šlaitinis
Kap. remonto pabaigos metai:		Stogo danga:	Metalas
Atnaujinimo (modernizavimo) pradžios metai:		Išor s apdaila:	Tinkas, dažai
Atnaujinimo (modernizavimo) pabaigos metai:		Pertvaros:	Plytos
Papr. remonto pradžios metai:	2016	Grindys:	Linoleumas
Papr. remonto pabaigos metai:	2019	Langai:	Mediniai
Baigtumo procentas: %	100	Durys:	Medin s
Aukšt skai ius:	2	Vidaus apdaila:	Dažai
T ris: kub. m	6100		

Pastato sud tin s dalies kadastro duomenys

Žym jimas	4t1/b		
Pavadinimas	Priestatas 4t1/b		
Statybos pradžios metai:	1996	Bendras plotas: kv. m	1553,47
Statybos pabaigos metai:	1996	Pamatai:	Betonas
Rekonstravimo pradžios metai:	2007	Sienos:	Gelžbetonio blokai
Rekonstravimo pabaigos metai:	2007	Perdanga:	Gelžbetonis
Kap. remonto pradžios metai:	2016	Stogo konstrukcija:	Šlaitinis
Kap. remonto pabaigos metai:	2019	Stogo danga:	Metalas
Atnaujinimo (modernizavimo) pradžios metai:		Išor s apdaila:	Tinkas, dažai
Atnaujinimo (modernizavimo) pabaigos metai:		Pertvaros:	Plytos
Papr. remonto pradžios metai:		Grindys:	Linoleumas
Papr. remonto pabaigos metai:		Langai:	Mediniai
Baigtumo procentas: %	100	Durys:	Medin s
Aukšt skai ius:	1	Vidaus apdaila:	Dažai
T ris: kub. m	8083		



Pastato sud tin s dalies kadastro duomenys

Žym jimas	5t3/b		
Pavadinimas	Terminalas		
Statybos pradžios metai:	1993	Bendras plotas: kv. m	10007,29
Statybos pabaigos metai:	1993	Pamatai:	Betonas
Rekonstravimo pradžios metai:	2004	Sienos:	Gelžbetonio blokai
Rekonstravimo pabaigos metai:	2013	Perdanga:	Gelžbetonis
Kap. remonto pradžios metai:		Stogo konstrukcija:	Šlaitinis
Kap. remonto pabaigos metai:		Stogo danga:	Metalas
Atnaujinimo (modernizavimo) pradžios metai:		Išor s apdaila:	Tinkas, dažai
Atnaujinimo (modernizavimo) pabaigos metai:		Pertvaros:	Plytos
Papr. remonto pradžios metai:	2013	Grindys:	Linoleumas
Papr. remonto pabaigos metai:	2019	Langai:	Aliumininiai
Baigtumo procentas: %	100	Durys:	Medin s
Aukšt skai ius:	3	Vidaus apdaila:	Dažai
T ris: kub. m	48154		

Pastato sud tin s dalies kadastro duomenys

Žym jimas	6t2/b		
Pavadinimas	Priestatas 6t2/b		
Statybos pradžios metai:	1995	Bendras plotas: kv. m	0
Statybos pabaigos metai:	1996	Pamatai:	Betonas
Rekonstravimo pradžios metai:	2013	Sienos:	Gelžbetonio blokai
Rekonstravimo pabaigos metai:	2013	Perdanga:	Gelžbetonis
Kap. remonto pradžios metai:		Stogo konstrukcija:	Šlaitinis
Kap. remonto pabaigos metai:		Stogo danga:	Metalas
Atnaujinimo (modernizavimo) pradžios metai:		Išor s apdaila:	Tinkas, dažai
Atnaujinimo (modernizavimo) pabaigos metai:		Pertvaros:	N ra
Papr. remonto pradžios metai:		Grindys:	Betono plokšt s
Papr. remonto pabaigos metai:		Langai:	Aliumininiai
Baigtumo procentas: %	100	Durys:	Metalin s
Aukšt skai ius:	2	Vidaus apdaila:	Tinkas
T ris: kub. m	490		



Pastato sud tin s dalies kadastro duomenys

Žym jimas	7t2/b		
Pavadinimas	Priestatas 7t2/b		
Statybos pradžios metai:	1995	Bendras plotas: kv. m	0
Statybos pabaigos metai:	1995	Pamatai:	Betonas
Rekonstravimo pradžios metai:	2013	Sienos:	Gelžbetonio blokai
Rekonstravimo pabaigos metai:	2013	Perdanga:	Gelžbetonis
Kap. remonto pradžios metai:		Stogo konstrukcija:	Šlaitinis
Kap. remonto pabaigos metai:		Stogo danga:	Metalas
Atnaujinimo (modernizavimo) pradžios metai:		Išor s apdaila:	Tinkas, dažai
Atnaujinimo (modernizavimo) pabaigos metai:		Pertvaros:	N ra
Papr. remonto pradžios metai:		Grindys:	Betono plokšt s
Papr. remonto pabaigos metai:		Langai:	Aliumininiai
Baigtumo procentas: %	100	Durys:	Metalin s
Aukšt skai ius:	2	Vidaus apdaila:	Tinkas
T ris: kub. m	626		

Pastato sud tin s dalies kadastro duomenys

Žym jimas	8t1/p		
Pavadinimas	Priestatas 8t1/p		
Statybos pradžios metai:	2002	Bendras plotas: kv. m	101,59
Statybos pabaigos metai:	2003	Pamatai:	Betonas
Rekonstravimo pradžios metai:		Sienos:	Plytos
Rekonstravimo pabaigos metai:		Perdanga:	Gelžbetonis
Kap. remonto pradžios metai:		Stogo konstrukcija:	Plokš iasis
Kap. remonto pabaigos metai:		Stogo danga:	Ruberoidas
Atnaujinimo (modernizavimo) pradžios metai:		Išor s apdaila:	Tinkas, dažai
Atnaujinimo (modernizavimo) pabaigos metai:		Pertvaros:	Plytos
Papr. remonto pradžios metai:	2016	Grindys:	Keramin s plytel s
Papr. remonto pabaigos metai:	2019	Langai:	Aliumininiai
Baigtumo procentas: %	100	Durys:	Aliuminin s
Aukšt skai ius:	1	Vidaus apdaila:	Dažai
T ris: kub. m	502		



Pastato sud tin s dalies kadastro duomenys

Žym jimas	9t3/b		
Pavadinimas	Terminalas 9t3/b		
Statybos pradžios metai:	2007	Bendras plotas: kv. m	13679,07
Statybos pabaigos metai:	2007	Pamatai:	Gelžbetonis
Rekonstravimo pradžios metai:		Sienos:	Monolitinis gelžbetonis
Rekonstravimo pabaigos metai:		Perdanga:	Gelžbetonis
Kap. remonto pradžios metai:		Stogo konstrukcija:	Plokš iasis
Kap. remonto pabaigos metai:		Stogo danga:	Metalas
Atnaujinimo (modernizavimo) pradžios metai:		Išor s apdaila:	Metalo lakštai
Atnaujinimo (modernizavimo) pabaigos metai:		Pertvaros:	Gipso kartonas
Papr. remonto pradžios metai:	2012	Grindys:	Linoleumas
Papr. remonto pabaigos metai:	2020	Langai:	Aliumininiai
Baigtumo procentas: %	100	Durys:	Plastikin s
Aukšt skai ius:	3	Vidaus apdaila:	Tinkas
T ris: kub. m	71275		

Pastato sud tin s dalies kadastro duomenys

Žym jimas	10t3/b		
Pavadinimas	Priestatas 10t3/b		
Statybos pradžios metai:	2007	Bendras plotas: kv. m	266,76
Statybos pabaigos metai:	2007	Pamatai:	Gelžbetonis
Rekonstravimo pradžios metai:		Sienos:	Blokeliai
Rekonstravimo pabaigos metai:		Perdanga:	Gelžbetonis
Kap. remonto pradžios metai:		Stogo konstrukcija:	Plokš iasis
Kap. remonto pabaigos metai:		Stogo danga:	Ruberoidas
Atnaujinimo (modernizavimo) pradžios metai:		Išor s apdaila:	Metalo lakštai
Atnaujinimo (modernizavimo) pabaigos metai:		Pertvaros:	N ra
Papr. remonto pradžios metai:		Grindys:	Dirbtinio akmens plokšt s
Papr. remonto pabaigos metai:		Langai:	Aliumininiai
Baigtumo procentas: %	100	Durys:	Aliuminin s
Aukšt skai ius:	3	Vidaus apdaila:	Dažai
T ris: kub. m	2853		



Pastato sud tin s dalies kadastro duomenys

Žym jimas	11t3/b		
Pavadinimas	Priestatas 11t3/b		
Statybos pradžios metai:	2007	Bendras plotas: kv. m	363,08
Statybos pabaigos metai:	2007	Pamatai:	Gelžbetonis
Rekonstravimo pradžios metai:		Sienos:	Blokeliai
Rekonstravimo pabaigos metai:		Perdanga:	Gelžbetonis
Kap. remonto pradžios metai:		Stogo konstrukcija:	Plokš iasis
Kap. remonto pabaigos metai:		Stogo danga:	Ruberoidas
Atnaujinimo (modernizavimo) pradžios metai:		Išor s apdaila:	Metalo lakštai
Atnaujinimo (modernizavimo) pabaigos metai:		Pertvaros:	Blokeliai
Papr. remonto pradžios metai:	2015	Grindys:	Dirbtinio akmens plokšt s
Papr. remonto pabaigos metai:	2019	Langai:	Aliumininiai
Baigtumo procentas: %	100	Durys:	Aliuminin s
Aukšt skai ius:	3	Vidaus apdaila:	Dažai
T ris: kub. m	2331		

Pastato sud tin s dalies kadastro duomenys

Žym jimas	12t3/b		
Pavadinimas	Priestatas 12t3/b		
Statybos pradžios metai:	2007	Bendras plotas: kv. m	368,75
Statybos pabaigos metai:	2007	Pamatai:	Gelžbetonis
Rekonstravimo pradžios metai:		Sienos:	Blokeliai
Rekonstravimo pabaigos metai:		Perdanga:	Gelžbetonis
Kap. remonto pradžios metai:		Stogo konstrukcija:	Plokš iasis
Kap. remonto pabaigos metai:		Stogo danga:	Ruberoidas
Atnaujinimo (modernizavimo) pradžios metai:		Išor s apdaila:	Metalo lakštai
Atnaujinimo (modernizavimo) pabaigos metai:		Pertvaros:	Blokeliai
Papr. remonto pradžios metai:	2016	Grindys:	Dirbtinio akmens plokšt s
Papr. remonto pabaigos metai:	2019	Langai:	Aliumininiai
Baigtumo procentas: %	100	Durys:	Aliuminin s
Aukšt skai ius:	3	Vidaus apdaila:	Dažai
T ris: kub. m	2390		



Pastato sud tin s dalies kadastro duomenys

Žym jimas	13t3/b		
Pavadinimas	Priestatas 13t3/b		
Statybos pradžios metai:	2007	Bendras plotas: kv. m	372,79
Statybos pabaigos metai:	2007	Pamatai:	Gelžbetonis
Rekonstravimo pradžios metai:		Sienos:	Blokeliai
Rekonstravimo pabaigos metai:		Perdanga:	Gelžbetonis
Kap. remonto pradžios metai:		Stogo konstrukcija:	Plokš iasis
Kap. remonto pabaigos metai:		Stogo danga:	Ruberoidas
Atnaujinimo (modernizavimo) pradžios metai:		Išor s apdaila:	Metalo lakštai
Atnaujinimo (modernizavimo) pabaigos metai:		Pertvaros:	Blokeliai
Papr. remonto pradžios metai:	2016	Grindys:	Dirbtinio akmens plokšt s
Papr. remonto pabaigos metai:	2019	Langai:	Aliumininiai
Baigtumo procentas: %	100	Durys:	Aliuminin s
Aukšt skai ius:	3	Vidaus apdaila:	Dažai
T ris: kub. m	2390		

Pastato sud tin s dalies kadastro duomenys

Žym jimas	14t3/b		
Pavadinimas	Priestatas 14t3/b		
Statybos pradžios metai:	2007	Bendras plotas: kv. m	397,9
Statybos pabaigos metai:	2007	Pamatai:	Gelžbetonis
Rekonstravimo pradžios metai:		Sienos:	Blokeliai
Rekonstravimo pabaigos metai:		Perdanga:	Gelžbetonis
Kap. remonto pradžios metai:		Stogo konstrukcija:	Plokš iasis
Kap. remonto pabaigos metai:		Stogo danga:	Ruberoidas
Atnaujinimo (modernizavimo) pradžios metai:		Išor s apdaila:	Metalo lakštai
Atnaujinimo (modernizavimo) pabaigos metai:		Pertvaros:	Blokeliai
Papr. remonto pradžios metai:	2016	Grindys:	Dirbtinio akmens plokšt s
Papr. remonto pabaigos metai:	2019	Langai:	Aliumininiai
Baigtumo procentas: %	100	Durys:	Aliuminin s
Aukšt skai ius:	3	Vidaus apdaila:	Dažai
T ris: kub. m	2334		



Pastato sud tin s dalies kadastro duomenys

Žym jimas	15t3/b		
Pavadinimas	Priestatas 15t3/b		
Statybos pradžios metai:	2007	Bendras plotas: kv. m	292,52
Statybos pabaigos metai:	2007	Pamatai:	Gelžbetonis
Rekonstravimo pradžios metai:		Sienos:	Blokeliai
Rekonstravimo pabaigos metai:		Perdanga:	Gelžbetonis
Kap. remonto pradžios metai:		Stogo konstrukcija:	Plokš iasis
Kap. remonto pabaigos metai:		Stogo danga:	Ruberoidas
Atnaujinimo (modernizavimo) pradžios metai:		Išor s apdaila:	Metalo lakštai
Atnaujinimo (modernizavimo) pabaigos metai:		Pertvaros:	N ra
Papr. remonto pradžios metai:	2016	Grindys:	Dirbtinio akmens plokšt s
Papr. remonto pabaigos metai:	2019	Langai:	Aliumininiai
Baigtumo procentas: %	100	Durys:	Aliuminin s
Aukšt skai ius:	3	Vidaus apdaila:	Dažai
T ris: kub. m	2872		

Pastato sud tin s dalies kadastro duomenys

Žym jimas	16t2/b		
Pavadinimas	Priestatas 16t2/b		
Statybos pradžios metai:	2007	Bendras plotas: kv. m	8,69
Statybos pabaigos metai:	2007	Pamatai:	Gelžbetonis
Rekonstravimo pradžios metai:	2013	Sienos:	Monolitinis gelžbetonis
Rekonstravimo pabaigos metai:	2013	Perdanga:	Gelžbetonis
Kap. remonto pradžios metai:		Stogo konstrukcija:	Plokš iasis
Kap. remonto pabaigos metai:		Stogo danga:	Ruberoidas
Atnaujinimo (modernizavimo) pradžios metai:		Išor s apdaila:	Metalo lakštai
Atnaujinimo (modernizavimo) pabaigos metai:		Pertvaros:	N ra
Papr. remonto pradžios metai:		Grindys:	Monolitin s
Papr. remonto pabaigos metai:		Langai:	Aliumininiai
Baigtumo procentas: %	100	Durys:	Aliuminin s
Aukšt skai ius:	2	Vidaus apdaila:	N ra
T ris: kub. m	150		



Pastato sud tin s dalies kadastro duomenys

Žym jimas	17t2/b		
Pavadinimas	Priestatas 17t2/b		
Statybos pradžios metai:	2007	Bendras plotas: kv. m	5,13
Statybos pabaigos metai:	2007	Pamatai:	Gelžbetonis
Rekonstravimo pradžios metai:		Sienos:	Monolitinis gelžbetonis
Rekonstravimo pabaigos metai:		Perdanga:	Gelžbetonis
Kap. remonto pradžios metai:		Stogo konstrukcija:	Plokš iasis
Kap. remonto pabaigos metai:		Stogo danga:	Ruberoidas
Atnaujinimo (modernizavimo) pradžios metai:		Išor s apdaila:	Metalo lakštai
Atnaujinimo (modernizavimo) pabaigos metai:		Pertvaros:	N ra
Papr. remonto pradžios metai:		Grindys:	Monolitin s
Papr. remonto pabaigos metai:		Langai:	Aliumininiai
Baigtumo procentas: %	100	Durys:	Aliuminin s
Aukšt skai ius:	2	Vidaus apdaila:	N ra
T ris: kub. m	115		

Pastato sud tin s dalies kadastro duomenys

Žym jimas	18t1/g		
Pavadinimas	Priestatas		
Statybos pradžios metai:	2008	Bendras plotas: kv. m	46,42
Statybos pabaigos metai:	2008	Pamatai:	Betonas
Rekonstravimo pradžios metai:		Sienos:	Metalas su karkasu
Rekonstravimo pabaigos metai:		Perdanga:	Metalas
Kap. remonto pradžios metai:		Stogo konstrukcija:	Plokš iasis
Kap. remonto pabaigos metai:		Stogo danga:	Metalas
Atnaujinimo (modernizavimo) pradžios metai:		Išor s apdaila:	N ra
Atnaujinimo (modernizavimo) pabaigos metai:		Pertvaros:	N ra
Papr. remonto pradžios metai:		Grindys:	Monolitin s
Papr. remonto pabaigos metai:		Langai:	Aliumininiai
Baigtumo procentas: %	100	Durys:	Aliuminin s
Aukšt skai ius:	1	Vidaus apdaila:	Dažai
T ris: kub. m	211		



Pastato sud tin s dalies kadastro duomenys

Žym jimas	19t1/g		
Pavadinimas	Priestatas		
Statybos pradžios metai:	2008	Bendras plotas: kv. m	58,32
Statybos pabaigos metai:	2008	Pamatai:	Betonas
Rekonstravimo pradžios metai:		Sienos:	Metalas su karkasu
Rekonstravimo pabaigos metai:		Perdanga:	Metalas
Kap. remonto pradžios metai:		Stogo konstrukcija:	Plokš iasis
Kap. remonto pabaigos metai:		Stogo danga:	Metalas
Atnaujinimo (modernizavimo) pradžios metai:		Išor s apdaila:	N ra
Atnaujinimo (modernizavimo) pabaigos metai:		Pertvaros:	N ra
Papr. remonto pradžios metai:		Grindys:	Monolitin s
Papr. remonto pabaigos metai:		Langai:	Aliumininiai
Baigtumo procentas: %	100	Durys:	Aliuminin s
Aukšt skai ius:	1	Vidaus apdaila:	Dažai
T ris: kub. m	253		

Pastato sud tin s dalies kadastro duomenys

Žym jimas	R1		
Pavadinimas	Priešgaisrin siurblyn		
Statybos pradžios metai:	2009	Bendras plotas: kv. m	57,85
Statybos pabaigos metai:	2009	Pamatai:	Gelžbetonis
Rekonstravimo pradžios metai:		Sienos:	Gelžbetonio blokai
Rekonstravimo pabaigos metai:		Perdanga:	Gelžbetonis
Kap. remonto pradžios metai:		Stogo konstrukcija:	N ra
Kap. remonto pabaigos metai:		Stogo danga:	N ra
Atnaujinimo (modernizavimo) pradžios metai:		Išor s apdaila:	N ra
Atnaujinimo (modernizavimo) pabaigos metai:		Pertvaros:	Plytos
Papr. remonto pradžios metai:		Grindys:	Monolitin s
Papr. remonto pabaigos metai:		Langai:	N ra
Baigtumo procentas: %	100	Durys:	Medin s
Aukšt skai ius:	1	Vidaus apdaila:	Tinkas
T ris: kub. m	268		



Pastato sud tin s dalies kadastro duomenys

Žym jimas	20t1/g		
Pavadinimas	Priestatas 20t1/g		
Statybos pradžios metai:	2016	Bendras plotas: kv. m	86,24
Statybos pabaigos metai:	2019	Pamatai:	Betonas
Rekonstravimo pradžios metai:		Sienos:	Stiklas su karkasu
Rekonstravimo pabaigos metai:		Perdanga:	Gelžbetonis
Kap. remonto pradžios metai:		Stogo konstrukcija:	Plokš iasis
Kap. remonto pabaigos metai:		Stogo danga:	Metalas
Atnaujinimo (modernizavimo) pradžios metai:		Išor s apdaila:	N ra
Atnaujinimo (modernizavimo) pabaigos metai:		Pertvaros:	N ra
Papr. remonto pradžios metai:		Grindys:	Betono trinkel s
Papr. remonto pabaigos metai:		Langai:	Aliumininiai
Baigtumo procentas: %	100	Durys:	Stiklin s
Aukšt skai ius:	1	Vidaus apdaila:	N ra
T ris: kub. m	347		

Pastato sud tin s dalies kadastro duomenys

Žym jimas	21t1/g		
Pavadinimas	Priestatas 21t1/g		
Statybos pradžios metai:	2016	Bendras plotas: kv. m	71,38
Statybos pabaigos metai:	2019	Pamatai:	Betonas
Rekonstravimo pradžios metai:		Sienos:	Stiklas su karkasu
Rekonstravimo pabaigos metai:		Perdanga:	Gelžbetonis
Kap. remonto pradžios metai:		Stogo konstrukcija:	Plokš iasis
Kap. remonto pabaigos metai:		Stogo danga:	Metalas
Atnaujinimo (modernizavimo) pradžios metai:		Išor s apdaila:	N ra
Atnaujinimo (modernizavimo) pabaigos metai:		Pertvaros:	N ra
Papr. remonto pradžios metai:		Grindys:	Betono trinkel s
Papr. remonto pabaigos metai:		Langai:	Aliumininiai
Baigtumo procentas: %	100	Durys:	Stiklin s
Aukšt skai ius:	1	Vidaus apdaila:	N ra
T ris: kub. m	287		



Pastato sud tin s dalies kadastro duomenys

Žym jimas	A		
Pavadinimas	Antstatas		
Statybos pradžios metai:	1993	T ris: kub. m	1418
Statybos pabaigos metai:	1993	Bendras plotas: kv. m	285,27
Rekonstravimo pradžios metai:		Sienos:	Plytos
Rekonstravimo pabaigos metai:		Perdanga:	Gelžbetonis
Kap. remonto pradžios metai:		Stogo konstrukcija:	Plokš iasis
Kap. remonto pabaigos metai:		Stogo danga:	Ruberoidas
Atnaujinimo (modernizavimo) pradžios metai:		Išor s apdaila:	Tinkas, dažai
Atnaujinimo (modernizavimo) pabaigos metai:		Pertvaros:	Plytos
Papr. remonto pradžios metai:	2016	Grindys:	Keramin s plytel s
Papr. remonto pabaigos metai:	2019	Langai:	N ra
Baigtumo procentas: %	100	Durys:	Medin s
Aukšt skai ius:	1	Vidaus apdaila:	Dažai

Pastato sud tin s dalies kadastro duomenys

Žym jimas	A1		
Pavadinimas	Antstatas A1		
Statybos pradžios metai:	1993	T ris: kub. m	209
Statybos pabaigos metai:	1993	Bendras plotas: kv. m	49,43
Rekonstravimo pradžios metai:		Sienos:	Plytos
Rekonstravimo pabaigos metai:		Perdanga:	Gelžbetonis
Kap. remonto pradžios metai:		Stogo konstrukcija:	Šlaitinis
Kap. remonto pabaigos metai:		Stogo danga:	Metalas
Atnaujinimo (modernizavimo) pradžios metai:		Išor s apdaila:	Dažai
Atnaujinimo (modernizavimo) pabaigos metai:		Pertvaros:	N ra
Papr. remonto pradžios metai:		Grindys:	Keramin s plytel s
Papr. remonto pabaigos metai:		Langai:	Aliumininiai
Baigtumo procentas: %	100	Durys:	Aliuminin s
Aukšt skai ius:	2	Vidaus apdaila:	Dažai

matininkas



GYTIS AKSTINAS



UAB "Homo Novus", kodas: 134026259, adresas: Kaunas, Kumeli g. 15-1

Matininkas(-) GYTIS AKSTINAS, kvalifikacijos pažymėjimo Nr. 2M-M-1965, kontaktinis adresas (-ai): Kaunas, Kumeli g. 15; Kaunas, Kumeli g. 15-1, tel.: + 370 657 772 77; + 370 37 240 038

PASTATO IR JO SUDĖTINIŲ DALIŲ VERŲ Į NUSTATYMAS

Adresas Vilniaus m. sav. Vilniaus m. Rodnios kel. 2
Unikalus numeris 1097-0044-5205
Vertės nustatymo data 2022-11-17

Žymėjimas	Pavadinimas	Kasmetinis vertės mažinimo koeficientas	Matavimo vienetas	Kiekis	Įkainojimo pagrindas	Vidutinė vieneto statybos vertė po indeksavimo, Eur	Atkūrimo kaštai (statybinė vertė), Eur	Nusidėvėjimas %	Atkuriamoji vertė, Eur	Vietovės pataisos koeficientas	Vidutinė rinkos vertė, Eur
1	2	3	4	5	6	7	8	9	10	11	12
20T3/p	Keleivių terminalas	0.8	kub. m	181489		130	23594000	19	19111000	0.88	16817000
20T3/p(b.p. 20B3/p)	Keleivių terminalas	0.8	kub. m	10289	NTK 2022-2.16.6	138.25		49			
R	Rūsiai	0.8	kub. m	6466	NTK 2022-2.16.7	125.58		49			
1t2/p	Priestatas 1t2/p	0.8	kub. m	5537	NTK 2022-2.16.6	138.25		49			
2t2/p	Priestatas 2t2/p	0.8	kub. m	5539	NTK 2022-2.16.6	138.25		49			
3t2/b	Priestatas 3t2/b	0.8	kub. m	6100	NTK 2022-2.16.6	138.25		19			
4t1/b	Priestatas 4t1/b	0.8	kub. m	8083	NTK 2022-2.16.7	125.58		13			
5t3/b	Terminalas	0.8	kub. m	48154	NTK 2022-2.16.7	125.58		15			
6t2/b	Priestatas 6t2/b	0.8	kub. m	490	NTK 2022-2.16.7	120.56		16			



1	2	3	4	5	6	7	8	9	10	11	12
7t2/b	Priestatas 7t2/b	0.8	kub. m	626	NTK 2022-2.16.7	120.56		16			
8t1/p	Priestatas 8t1/p	0.8	kub. m	502	NTK 2022-2.16.6	138.25		15			
9t3/b	Terminalas 9t3/b	0.7	kub. m	71275	NTK 2022-2.16.7	125.58		11			
10t3/b	Priestatas 10t3/b	1	kub. m	2853	NTK 2022-2.16.6	138.25		15			
11t3/b	Priestatas 11t3/b	1	kub. m	2331	NTK 2022-2.16.6	138.25		15			
12t3/b	Priestatas 12t3/b	1	kub. m	2390	NTK 2022-2.16.6	138.25		15			
13t3/b	Priestatas 13t3/b	1	kub. m	2390	NTK 2022-2.16.6	138.25		15			
14t3/b	Priestatas 14t3/b	1	kub. m	2334	NTK 2013-2.16.6	138.25		7			
15t3/b	Priestatas 15t3/b	1	kub. m	2872	NTK 2013-2.16.6	132.72		15			
16t2/b	Priestatas 16t2/b	0.7	kub. m	150	NTK 2013-2.16.7	120.56		6			
17t2/b	Priestatas 17t2/b	0.7	kub. m	115	NTK 2013-2.16.7	120.56		11			
18t1/g	Priestatas	1.7	kub. m	211	NTK 2022-2.16.14	167.36		24			
19t1/g	Priestatas	1.7	kub. m	253	NTK 2022-2.16.14	167.36		24			
R1	Priešgaisrinė siurblinė	0.8	kub. m	268	NTK 2013-2.16.7	125.58		10			
20t1/g	Priestatas 20t1/g	2.5	kub. m	347	NTK2022-2.16.8	142.95		8			
21t1/g	Priestatas 21t1/g	2.5	kub. m	287	NTK2022-2.16.8	142.95		8			
A	Antstatas	0.8	kub. m	1418	NTK2022-2.16.2	248.63		23			
A1	Antstatas A1	0.8	kub. m	209	NTK2022-2.16.2	251.22		23			

matininkas

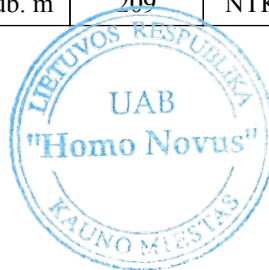

GYTIS AKSTINAS



UAB "Homo Novus", kodas: 134026259, adresas: Kaunas, Kumeli g. 15-1

Matininkas(-) GYTIS AKSTINAS, kvalifikacijos pažym jimo Nr. 2M-M-1965, kontaktinis adresas (-ai): Kaunas, Kumeli g. 15; Kaunas, Kumeli g. 15-1, tel.: + 370 657 772 77; + 370 37 240 038

PASTATO PATALP PLOT EKSPLIKACIJA

Adresas Vilniaus m. sav. Vilniaus m. Rod nios kel. 2
Paskirtis Transporto
Pavadinimas Keleivi terminalas
Žym jimas plane 20T3/p
Kadastro duomen nustatymo data 2022-11-17 Unikalus numeris 1097-0044-5205

Aukšto Nr.	Patalpos pažym jimas plane		Patalp pavadinimas	Bendras plotas m ²	Gyvenamosios paskirties patalp							Negyvenamosios paskirties patalp		
	1 simbolis	2 simbolis			Naudingasis plotas m ²	Iš to skai iaus			Pagalbinis nenaudingasis plotas m ²	R si (pusr si) plotas m ²	Garaž plotas m ²	Pagrindinis plotas m ²	Pagalbinis plotas m ²	Naudingasis plotas m ²
						Gyvenamasis plotas m ²	Verslo plotas m ²	Pagalbinis naudingasis plotas m ²						
1	2	3	4	5	6	7	8	9	10	11	12	13	14	15
R	R	1	Sand lis	3,85									3,85	
R	R	2	Koridorius	240,65									240,65	
R	R	3	Tualetas	2,69									2,69	
R	R	4	Tualetas	1,20									1,20	
R	R	5	Prausykla	3,94									3,94	
R	R	6	Koridorius	3,03									3,03	
R	R	7	Tualetas	1,28									1,28	



* 1 1 3 9 8 6 4 3 7 2 *

1	2	3	4	5	6	7	8	9	10	11	12	13	14	15
R	R	8	Pagalbin patalpa	1,32									1,32	
R	R	9	Koridorius	5,84									5,84	
R	R	10	Dušo patalpa	8,77									8,77	
R	R	11	R bin	32,97								32,97		
R	R	12	Personalo patalpa	14,41								14,41		
R	R	13	Personalo patalpa	16,12								16,12		
R	R	14	Personalo patalpa	16,79								16,79		
R	R	15	Personalo patalpa	14,89								14,89		
R	R	16	Ryši patalpa	14,72									14,72	
R	R	17	Sand lis	31,46								31,46		
R	R	18	Sand lis	15,46								15,46		
R	R	19	Pagalbin patalpa	3,63									3,63	
R	R	20	Sand lis	8,52									8,52	
R	R	21	Sand lis	4,64									4,64	
R	R	22	Sand lis	48,63								48,63		
R	R	23	Sand lis	15,99								15,99		
R	R	24	Sand lis	14,22								14,22		
R	R	25	Sand lis	48,84								48,84		
R	R	26	Sand lis	5,42									5,42	
R	R	27	Sand lis	8,62									8,62	
R	R	28	Dirbtuv s	48,12								48,12		



1	2	3	4	5	6	7	8	9	10	11	12	13	14	15
R	R	29	Koridorius	20,23									20,23	
R	R	30	Inžinerini tinkl patalpa	11,36									11,36	
R	R	31	Sand lis	5,93									5,93	
R	R	32	Sand lis	5,97									5,97	
R	R	33	Koridorius	16,95									16,95	
R	R	34	Sand lis	53,53								53,53		
R	R	35	Sand lis	16,13								16,13		
R	R	36	Sand lis	16,12								16,12		
R	R	37	Koridorius	65,36									65,36	
R	R	38	Sand lis	18,98								18,98		
R	R	39	Sand lis	13,75								13,75		
R	R	40	Sand lis	11,54									11,54	
R	R	41	Sand lis	10,51									10,51	
R	R	42	Sand lis	7,62									7,62	
R	R	43	Sand lis	12,90								12,90		
R	R	44	Sand lis	22,56								22,56		
R	R	45	Koridorius	14,77									14,77	
R	R	46	Sand lis	8,38									8,38	
R	R	47	Lift patalpa	7,52									7,52	
R	R	48	Sand lis	8,61									8,61	
R	R	49	Pagalbin patalpa	4,37									4,37	



* 1 1 3 9 8 6 4 3 7 2 *

1	2	3	4	5	6	7	8	9	10	11	12	13	14	15
R	R	50	Sand lis	12,25								12,25		
R	R	51	Koridorius	15,87									15,87	
R	R	52	Pagalbin patalpa	2,08									2,08	
R	R	53	Sand lis	8,07								8,07		
R	R	54	Sand lis	9,06								9,06		
R	R	55	Sand lis	12,70								12,70		
R	R	56	Sand lis	11,34								11,34		
R	R	57	Koridorius	2,60									2,60	
R	R	58	Inžinerini tinkl patalpa	14,61									14,61	
R	R	59	Sand lis	11,75								11,75		
R	R	60	Koridorius	4,77									4,77	
R	R	61	Sand lis	14,36									14,36	
R	R	62	El. skydin	16,42									16,42	
R	R	63	Inžinerini tinkl patalpa	49,25									49,25	
1	1	1	Tamb ras	41,36									41,36	
1	1	2	Prekybos patalpa	6,24								6,24		
1	1	3	Sal su prekybos vietomis	314,55								314,55		
1	1	4	Koridorius	18,41									18,41	
1	1	5	Prausykla	9,73									9,73	
1	1	6	Pagalbin patalpa	5,15									5,15	
1	1	7	Pagalbin patalpa	2,36									2,36	



1	2	3	4	5	6	7	8	9	10	11	12	13	14	15
1	1	8	Sand lis	7,78									7,78	
1	1	9	Tualetas	13,62									13,62	
1	1	10	Sal su prekybos vietomis	110,38								110,38		
1	1	11	Prekybos patalpa	77,05								77,05		
1	1	12	Sutikimo sal	148,27								148,27		
1	1	13	Pagalbin patalpa	19,43									19,43	
1	1	14	Administracin patalpa	11,77								11,77		
1	1	15	Pagalbin patalpa	2,65									2,65	
1	1	16	Administracin patalpa	15,91								15,91		
1	1	17	Tamb ras	13,31									13,31	
1	1	18	Administracin patalpa	8,04								8,04		
1	1	19	Administracin patalpa	7,69								7,69		
1	1	20	Administracin patalpa	7,46								7,46		
1	1	21	Administracin patalpa	5,83								5,83		
1	1	22	Administracin patalpa	5,88								5,88		
1	1	23	Sal	73,94								73,94		
1	1	24	Koridorius	21,51									21,51	
1	1	25	Koridorius	6,23									6,23	
1	1	26	Banko patalpa	6,58								6,58		
1	1	27	Banko patalpa	10,28								10,28		
1	1	28	Koridorius	7,43									7,43	



1	2	3	4	5	6	7	8	9	10	11	12	13	14	15
1	1	29	Kabinetas	17,27								17,27		
1	1	30	Kabinetas	17,93								17,93		
1	1	31	Pagalbin patalpa	6,88									6,88	
1	1	32	Apsaugos patalpa	4,49								4,49		
1	1	33	Pagalbin patalpa	13,11									13,11	
1	1	34	Pagalbin patalpa	19,49									19,49	
1	1	35	Pagalbin patalpa	3,76									3,76	
1	1	36	Pagalbin patalpa	5,14									5,14	
1	1	37	Koridorius	7,27									7,27	
1	1	38	Prekybos patalpa	21,44								21,44		
1	1	39	Pagalbin patalpa	1,20									1,20	
1	1	40	Koridorius	18,44									18,44	
1	1	41	El. skydin	19,87									19,87	
1	1	42	Kavin	137,60								137,60		
1	1	43	Laukimo sal su viešojo maitinimo staiga	310,52								310,52		
1	1	44	Koridorius	5,00									5,00	
1	1	45	San. mazgas	3,01									3,01	
1	1	46	San. mazgas	2,05									2,05	
1	1	47	San. mazgas	3,30									3,30	
1	1	48	San. mazgas	2,22									2,22	
1	1	49	Dušas	3,16									3,16	



* 1 1 3 9 8 6 4 3 7 2 *

1	2	3	4	5	6	7	8	9	10	11	12	13	14	15
1	1	50	Buitin patalpa	17,57								17,57		
1	1	51	Buitin patalpa	17,39								17,39		
1	1	52	Administracin patalpa	6,80								6,80		
1	1	53	Administracin patalpa	7,02								7,02		
1	1	54	Koridorius	2,65									2,65	
1	1	55	Tamb ras	10,68									10,68	
1	1	56	Administracin patalpa	7,25								7,25		
1	1	57	Pagalbin patalpa	2,38									2,38	
1	1	58	El. skydin	2,45									2,45	
1	1	59	Prausykla	9,48									9,48	
1	1	60	Tualetas	12,48									12,48	
1	1	61	Pagalbin patalpa	7,90									7,90	
1	1	62	Sand lis	7,82									7,82	
1	1	63	Prekybos patalpa	5,96								5,96		
1	1	64	Pagalbin patalpa	20,76									20,76	
1	1	65	Koridorius	7,98									7,98	
1	1	66	Kabinetas	15,99								15,99		
2	2	1	Koridorius	169,84									169,84	
2	2	2	Koridorius	20,95									20,95	
2	2	3	Koridorius	66,19									66,19	
2	2	4	Kabinetas	41,76								41,76		



* 1 1 3 9 8 6 4 3 7 2 *

1	2	3	4	5	6	7	8	9	10	11	12	13	14	15
2	2	5	Kabinetas	14,07								14,07		
2	2	6	Koridorius	36,04									36,04	
2	2	7	Kabinetas	15,89								15,89		
2	2	8	Kabinetas	33,99								33,99		
2	2	9	San. mazgas	6,06									6,06	
2	2	10	San. mazgas	2,30									2,30	
2	2	11	San. mazgas	1,15									1,15	
2	2	12	Koridorius	35,48									35,48	
2	2	13	Kabinetas	16,04								16,04		
2	2	14	San. mazgas	4,24									4,24	
2	2	15	Kabinetas	21,77								21,77		
2	2	16	Pagalbin patalpa	4,99									4,99	
2	2	17	Pagalbin patalpa	6,37									6,37	
2	2	18	Kabinetas	16,03								16,03		
2	2	19	Koridorius	8,99									8,99	
2	2	20	Kabinetas	13,91								13,91		
2	2	21	Kabinetas	15,97								15,97		
2	2	22	Kabinetas	16,28								16,28		
2	2	23	Kabinetas	16,87								16,87		
2	2	24	Kabinetas	16,26								16,26		
2	2	25	Kabinetas	15,64								15,64		



* 1 1 3 9 8 6 4 3 7 2 *

1	2	3	4	5	6	7	8	9	10	11	12	13	14	15
2	2	26	Kabinetas	17,16								17,16		
2	2	27	Kabinetas	16,66								16,66		
2	2	28	Kabinetas	16,20								16,20		
2	2	29	Sal	55,48								55,48		
2	2	30	Prekybos patalpa	45,35								45,35		
2	2	31	Koridorius	21,34									21,34	
2	2	32	Koridorius	11,43									11,43	
2	2	33	Sand lis	11,61									11,61	
2	2	34	Sand lis	8,33									8,33	
2	2	35	Koridorius	30,18									30,18	
2	2	36	Sand lis	13,32									13,32	
2	2	37	Koridorius	106,15									106,15	
2	2	38	Koridorius	29,62									29,62	
2	2	39	Sand lis	13,29									13,29	
2	2	40	Koridorius	19,43									19,43	
2	2	41	Koridorius	37,08									37,08	
2	2	42	Koridorius	25,32									25,32	
2	2	43	Serverin	3,06									3,06	
2	2	44	Kabinetas	27,26								27,26		
2	2	45	San. mazgas	2,70									2,70	
2	2	46	Kabinetas	73,67								73,67		



* 1 1 3 9 8 6 4 3 7 2 *

1	2	3	4	5	6	7	8	9	10	11	12	13	14	15
2	2	47	Koridorius	9,44									9,44	
2	2	48	San. mazgas	2,82									2,82	
2	2	49	Pagalbin patalpa	12,85									12,85	
2	2	50	Kabinetas	13,57								13,57		
2	2	51	Koridorius	21,93									21,93	
2	2	52	Koridorius	3,29									3,29	
2	2	53	San. mazgas	9,19									9,19	
2	2	54	San. mazgas	2,18									2,18	
2	2	55	San. mazgas	1,98									1,98	
2	2	56	San. mazgas	6,47									6,47	
2	2	57	San. mazgas	2,41									2,41	
2	2	58	San. mazgas	1,96									1,96	
2	2	59	Koridorius	34,17									34,17	
2	2	60	Poilsio patalpa	20,72								20,72		
2	2	61	Kabinetas	9,36								9,36		
2	2	62	Sal	34,28								34,28		
2	2	63	Koridorius	17,89									17,89	
2	2	64	Kabinetas	22,24								22,24		
2	2	65	Kabinetas	27,75								27,75		
2	2	66	Koridorius	19,02									19,02	
2	2	67	Kabinetas	16,02								16,02		



1	2	3	4	5	6	7	8	9	10	11	12	13	14	15
2	2	68	Kabinetas	16,55								16,55		
2	2	69	Kabinetas	16,32								16,32		
2	2	70	Koridorius	4,48									4,48	
2	2	71	San. mazgas	2,31									2,31	
2	2	72	San. mazgas	1,47									1,47	
2	2	73	San. mazgas	1,54									1,54	
2	2	74	San. mazgas	1,83									1,83	
2	2	75	Pagalbin patalpa	1,39									1,39	
2	2	76	Kabinetas	33,61								33,61		
2	2	77	Kabinetas	32,74								32,74		
3	3	1	Koridorius	14,11									14,11	
3	3	2	Koridorius	72,70									72,70	
3	3	3	Koridorius	13,33									13,33	
3	3	4	San. mazgas	2,03									2,03	
3	3	5	Pagalbin patalpa	3,77									3,77	
3	3	6	Koridorius	1,89									1,89	
3	3	7	Kabinetas	25,28								25,28		
3	3	8	Koridorius	11,96									11,96	
3	3	9	Kabinetas	45,17								45,17		
3	3	10	Kabinetas	14,13								14,13		
3	3	11	Koridorius	6,11									6,11	



* 1 1 3 9 8 6 4 3 7 2 *

1	2	3	4	5	6	7	8	9	10	11	12	13	14	15
3	3	12	Koridorius	6,95									6,95	
3	3	13	Koridorius	16,03									16,03	
3	3	14	Pagalbin patalpa	5,30									5,30	
3	3	15	San. mazgas	1,45									1,45	
3	3	16	San. mazgas	1,34									1,34	
3	3	17	San. mazgas	1,67									1,67	
3	3	18	Kabinetas	7,57								7,57		
3	3	19	Kabinetas	17,89								17,89		
3	3	20	Pagalbin patalpa	1,99									1,99	
3	3	21	Pagalbin patalpa	11,19									11,19	
3	3	22	Pagalbin patalpa	9,87									9,87	
3	3	23	Pagalbin patalpa	8,54									8,54	
3	3	24	Pagalbin patalpa	28,37									28,37	
3	3	25	Koridorius	5,86									5,86	
3	3	26	Koridorius	15,91									15,91	
3	3	27	Kabinetas	28,63								28,63		
3	3	28	Kabinetas	13,65								13,65		
3	3	29	Koridorius	2,34									2,34	
3	3	30	Sand lis	3,52									3,52	
3	3	31	Kabinetas	17,79								17,79		
3	3	32	Pagalbin patalpa	2,61									2,61	



* 1 1 3 9 8 6 4 3 7 2 *

1	2	3	4	5	6	7	8	9	10	11	12	13	14	15
3	3	33	San. mazgas	3,19									3,19	
3	3	34	San. mazgas	1,23									1,23	
3	3	35	San. mazgas	1,31									1,31	
3	3	36	Kabinetas	17,30								17,30		
3	3	37	Kabinetas	15,25								15,25		
3	3	179	Sand lis	9,25									9,25	
3	3	180	Sand lis	17,65									17,65	
3	3	181	Koridorius	21,82									21,82	
3	3	182	Sand lis	4,29									4,29	
3	3	183	Sand lis	22,67									22,67	
3	3	184	Sand lis	18,93									18,93	
3	3	185	San. mazgas	2,24									2,24	
3	3	186	Sand lis	20,95									20,95	
3	3	187	Sand lis	11,81									11,81	
3	3	188	Sand lis	22,22									22,22	
3	3	189	Sand lis	36,75									36,75	
3	3	190	Koridorius	3,93									3,93	
3	3	191	Koridorius	4,66									4,66	
3	3	192	Koridorius	4,71									4,71	
3	3	193	Sand lis	27,93									27,93	
3	3	194	Sand lis	24,60									24,60	



* 1 1 3 9 8 6 4 3 7 2 *

1	2	3	4	5	6	7	8	9	10	11	12	13	14	15
3	3	195	Sand lis	21,27									21,27	
3	3	196	Sand lis	9,59									9,59	
3	3	197	Ventiliacijos kamera	22,57									22,57	
3	3	198	Ventiliacijos kamera	21,38									21,38	
3	3	199	Ventiliacijos kamera	21,38									21,38	
3	3	200	Ventiliacijos kamera	21,84									21,84	
3	3	201	Ventiliacijos kamera	21,63									21,63	
3	3	202	Ventiliacijos kamera	21,60									21,60	
3	3	203	Ventiliacijos kamera	21,78									21,78	
3	3	204	Ventiliacijos kamera	21,93									21,93	
3	3	205	Pagalbin patalpa	30,84									30,84	
3	3	206	Pagalbin patalpa	18,59									18,59	
Iš viso 5 keleivi terminalas(271 patalpos)				5508,33								2 886,22	2622,11	
1	1	90	Koridorius	15,84									15,84	
1	1	91	Koridorius	107,76									107,76	
1	1	105	Koridorius	127,35									127,35	
1	1	258	Koridorius	8,69									8,69	
1	1	263	Koridorius	5,13									5,13	
1	1	264	Bagažo r šiovimo patalpa	1134,67								1134,67		
1	1	265	Pagalbin patalpa	40,05									40,05	
1	1	266	Bagažo patikros patalpa	38,40								38,40		



* 1 1 3 9 8 6 4 3 7 2 *

1	2	3	4	5	6	7	8	9	10	11	12	13	14	15
1	1	267	Pagalbin patalpa	15,44									15,44	
1	1	268	San. mazgas	3,24									3,24	
1	1	270	Sand lis	93,87									93,87	
1	1	275	Kabinetas	18,86								18,86		
1	1	276	Koridorius	5,48									5,48	
1	1	277	R bin	8,83								8,83		
1	1	278	Džiovykla	3,50									3,50	
1	1	279	San. mazgas	3,06									3,06	
1	1	280	San. mazgas	2,79									2,79	
1	1	281	Poilsio patalpa	23,92								23,92		
1	1	282	Šilumos punktas	73,46									73,46	
1	1	283	El. skydin	15,74									15,74	
1	1	284	Vandens vadas	48,08									48,08	
1	1	285	Priešgaisrinis rezervuaras	36,59									36,59	
1	1	286	Voljeras	10,68									10,68	
1	1	287	Pagalbin patalpa	18,55									18,55	
1	1	288	Transformatorin	9,41									9,41	
1	1	289	Transformatorin	9,24									9,24	
1	1	290	Koridorius	11,39									11,39	
1	1	291	UPS patalpa	5,49									5,49	
1	1	292	El. skydin	27,85									27,85	



* 1 1 3 9 8 6 4 3 7 2 *

1	2	3	4	5	6	7	8	9	10	11	12	13	14	15
1	1	293	Generatorin	31,32									31,32	
1	1	294	Koridorius	23,39									23,39	
1	1	295	Kabinetas	37,61								37,61		
1	1	296	Ginkl išdavimo patalpa	4,20								4,20		
1	1	297	Ginkl sand lis	14,14								14,14		
1	1	298	Koridorius	9,61									9,61	
1	1	299	Serverin	13,55									13,55	
1	1	300	Ne leist asmen patalpa	11,88								11,88		
1	1	301	San. mazgas	4,16									4,16	
1	1	302	Ne leist asmen patalpa	11,15								11,15		
1	1	303	San. mazgas	4,02									4,02	
1	1	304	Pagalbin patalpa	5,32									5,32	
1	1	305	Kamera	5,32								5,32		
1	1	306	Kamera	5,82								5,82		
1	1	307	Aplausos patalpa	11,68								11,68		
1	1	308	Kabinetas	11,48								11,48		
1	1	309	Kabinetas	11,99								11,99		
1	1	310	Kabinetas	17,51								17,51		
1	1	311	Kabinetas	12,62								12,62		
1	1	312	Kabinetas	12,54								12,54		
1	1	313	Kabinetas	12,62								12,62		



1	2	3	4	5	6	7	8	9	10	11	12	13	14	15
1	1	314	Poilsio patalpa	36,88								36,88		
1	1	315	Ne leist asmen patalpa	14,12								14,12		
1	1	316	Ne leist asmen patalpa	9,80								9,80		
1	1	317	Koridorius	19,93									19,93	
1	1	318	Koridorius	86,24									86,24	
1	1	320	R komasis	5,63									5,63	
1	1	321	Prekybos patalpa	122,88								122,88		
1	1	322	Koridorius	71,38									71,38	
1	1	323	Pagalbin patalpa	4,64									4,64	
1	1	324	San. mazgas	27,10									27,10	
1	1	325	San. mazgas	7,18									7,18	
1	1	326	San. mazgas	41,32									41,32	
1	1	327	Pagalbin patalpa	4,35									4,35	
1	1	329	Serverin	13,83									13,83	
1	1	330	Serverin	13,64									13,64	
1	1	331	R bin	13,11								13,11		
1	1	332	San. mazgas	3,29									3,29	
1	1	333	San. mazgas	9,32									9,32	
1	1	334	San. mazgas	8,10									8,10	
1	1	335	R bin	12,21								12,21		
1	1	336	San. mazgas	1,86									1,86	



1	2	3	4	5	6	7	8	9	10	11	12	13	14	15
1	1	337	Koridorius	107,07									107,07	
1	1	338	Technin patalpa	17,63									17,63	
1	1	339	Koridorius	109,63									109,63	
1	1	340	Technin patalpa	16,72									16,72	
1	1	341	Technin patalpa	17,14									17,14	
1	1	342	Koridorius	110,36									110,36	
1	1	343	Technin patalpa	17,39									17,39	
1	1	344	Koridorius	105,48									105,48	
1	1	345	Koridorius	19,69									19,69	
1	1	383	Koridorius	47,56									47,56	
1	1	385	Laukimo sal su viešojo maitinimo staiga	721,91								721,91		
1	1	386	Ventiliacijos kamera	832,94									832,94	
2	2	86	Koridorius	72,06									72,06	
2	2	93	Laukimo sal su viešojo maitinimo staigomis	385,61								385,61		
2	2	94	Koridorius	16,67									16,67	
2	2	95	Laukimo sal su viešojo maitinimo staiga	271,38								271,38		
2	2	96	Koridorius	27,71									27,71	
2	2	97	Koridorius	17,95									17,95	
2	2	98	Koridorius	86,24									86,24	
2	2	99	Prekybos patalpa	848,18								848,18		



* 1 1 3 9 8 6 4 3 7 2 *

1	2	3	4	5	6	7	8	9	10	11	12	13	14	15
2	2	100	Patikros patalpa	334,59								334,59		
2	2	101	Sand liukas	2,95									2,95	
2	2	102	Laukimo sal	417,21								417,21		
2	2	103	Kontrol s postas	4,96								4,96		
2	2	104	Kontrol s postas	4,96								4,96		
2	2	105	Kontrol s postas	4,96								4,96		
2	2	106	Kontrol s postas	4,96								4,96		
2	2	107	Laukimo sal su viešojo maitinimo staiga	316,19								316,19		
2	2	108	Koridorius	21,91									21,91	
2	2	109	Koridorius	16,95									16,95	
2	2	110	Koridorius	91,80									91,80	
2	2	111	Prekybos patalpa	23,43								23,43		
2	2	112	Technin patalpa	4,23									4,23	
2	2	113	Tarnybin patalpa	12,17								12,17		
2	2	114	Technin patalpa	4,23									4,23	
2	2	115	Sal su prekybos vietomis	226,58								226,58		
2	2	116	Koridorius	13,31									13,31	
2	2	117	Koridorius	18,42									18,42	
2	2	118	Koridorius	90,51									90,51	
2	2	119	Pagalbin patalpa	13,81									13,81	
2	2	120	Pagalbin patalpa	13,69									13,69	



* 1 1 3 9 8 6 4 3 7 2 *

1	2	3	4	5	6	7	8	9	10	11	12	13	14	15
2	2	121	Laukimo sal	227,38								227,38		
2	2	122	Prekybos patalpa	112,79								112,79		
2	2	123	Koridorius	17,67									17,67	
2	2	124	Koridorius	40,30									40,30	
2	2	125	Koridorius	87,06									87,06	
2	2	126	Laukimo sal su viešojo maitinimo staiga	356,21								356,21		
2	2	127	Koridorius	13,18									13,18	
2	2	131	Koridorius	81,21									81,21	
2	2	141	Prekybos vieta	183,21								183,21		
2	2	142	Pagalbin patalpa	5,92									5,92	
2	2	143	Pagalbin patalpa	4,95									4,95	
2	2	144	Koridorius	6,96									6,96	
2	2	145	San. mazgas	23,24									23,24	
2	2	146	San. mazgas	5,68									5,68	
2	2	147	San. mazgas	34,20									34,20	
2	2	148	Sand lis	25,95									25,95	
2	2	149	Koridorius	177,30									177,30	
2	2	150	Bagažo patikros patalpa	70,52								70,52		
2	2	151	Patikros zona	508,58								508,58		
2	2	152	Išvykimo sal su prekybos vietomis	825,53								825,53		



* 1 1 3 9 8 6 4 3 7 2 *

1	2	3	4	5	6	7	8	9	10	11	12	13	14	15
2	2	153	Personalo patalpa	54,61								54,61		
2	2	154	Kabinetas	12,53								12,53		
2	2	155	Pagalbin patalpa	5,77									5,77	
2	2	156	Koridorius	7,16									7,16	
2	2	157	Bagažo patikros patalpa	22,82								22,82		
2	2	158	Bagažo patikros patalpa	23,77								23,77		
2	2	159	Prekybos patalpa	35,08								35,08		
2	2	182	Prekybos patalpa	183,87								183,87		
2	2	183	Pagalbin patalpa	11,43									11,43	
2	2	184	Koridorius	6,83									6,83	
2	2	185	San. mazgas	36,90									36,90	
2	2	186	San. mazgas	7,37									7,37	
2	2	187	San. mazgas	25,85									25,85	
2	2	188	Bagažo patikros patalpa	65,43								65,43		
2	2	189	Kabinetas	52,57								52,57		
2	2	190	Pagalbin patalpa	4,12									4,12	
2	2	191	Koridorius	8,37									8,37	
2	2	192	Bagažo patikros patalpa	19,95								19,95		
2	2	193	Bagažo patikros patalpa	25,45								25,45		
2	2	194	Vaistin	34,03								34,03		
2	2	206	Pagalbin patalpa	10,19									10,19	



* 1 1 3 9 8 6 4 3 7 2 *

1	2	3	4	5	6	7	8	9	10	11	12	13	14	15
2	2	207	Pagalbin patalpa	9,56									9,56	
2	2	209	R komasis	17,74									17,74	
2	2	210	R komasis	8,91									8,91	
2	2	211	Koridorius	32,16								32,16		
3	3	85	Koridorius	71,10									71,10	
3	3	86	Koridorius	131,22									131,22	
3	3	87	Koridorius	114,19									114,19	
3	3	88	Koridorius	42,99									42,99	
3	3	89	Koridorius	34,54									34,54	
3	3	90	Koridorius	128,36									128,36	
3	3	91	Pagalbin patalpa	5,83									5,83	
3	3	92	Koridorius	86,50									86,50	
3	3	93	Patikros zona	523,69								523,69		
3	3	94	Koridorius	129,19									129,19	
3	3	95	Pagalbin patalpa	5,72									5,72	
3	3	96	San. mazgas	10,06									10,06	
3	3	97	Personalo patalpa	28,07								28,07		
3	3	98	Personalo patalpa	3,63								3,63		
3	3	99	San. mzazgas	10,44									10,44	
3	3	100	Technin patalpa	4,55									4,55	
3	3	101	Technin patalpa	4,74									4,74	



* 1 1 3 9 8 6 4 3 7 2 *

1	2	3	4	5	6	7	8	9	10	11	12	13	14	15
3	3	102	Atvykimo galerija	78,94								78,94		
3	3	103	Koridorius	130,65									130,65	
3	3	104	Pagalbin patalpa	5,71									5,71	
3	3	105	Koridorius	305,60									305,60	
3	3	106	Kontrol s postas	5,02								5,02		
3	3	107	Kontrol s postas	4,95								4,95		
3	3	108	Kontrol s postas	5,13								5,13		
3	3	109	Koridorius	124,16									124,16	
3	3	110	Pagalbin patalpa	5,84									5,84	
3	3	111	Koridorius	124,10									124,10	
3	3	112	Koridorius	144,14									144,14	
3	3	113	Koridorius	83,96									83,96	
3	3	114	Koridorius	21,84									21,84	
3	3	115	Virtuv	26,49								26,49		
3	3	116	Pagalbin patalpa	12,01									12,01	
3	3	117	San. mazgas	1,98									1,98	
3	3	118	San. mazgas	2,30									2,30	
3	3	119	Sand lis	6,39									6,39	
3	3	120	Viešojo maitinimo staiga	143,51								143,51		
3	3	121	San. mazgas	16,29									16,29	
3	3	122	San. mazgas	4,19									4,19	



1	2	3	4	5	6	7	8	9	10	11	12	13	14	15
3	3	123	San. mazgas	15,98									15,98	
3	3	124	Holas	481,05								481,05		
3	3	125	Prekybos vieta	37,86								37,86		
3	3	126	Pagalbin patalpa	6,82									6,82	
3	3	127	Verslo klubas	283,85								283,85		
3	3	128	Pagalbin patalpa	4,71									4,71	
3	3	129	Koridorius	11,55									11,55	
3	3	130	Ind plovykla	6,48									6,48	
3	3	131	San. mazgas	4,29									4,29	
3	3	132	San. mazgas	1,32									1,32	
3	3	133	San. mazgas	1,32									1,32	
3	3	134	Poilsio patalpa	7,57								7,57		
3	3	137	Koridorius	8,80									8,80	
3	3	138	Personalo patalpa	11,60								11,60		
3	3	139	Koridorius	43,38									43,38	
3	3	140	Pagalbin patalpa	5,16									5,16	
3	3	141	San. mazgas	28,57									28,57	
3	3	142	Personalo patalpa	15,32								15,32		
3	3	143	San. mazgas	26,00									26,00	
3	3	153	Sal	202,47								202,47		
3	3	154	Administracin patalpa	6,17								6,17		



* 1 1 3 9 8 6 4 3 7 2 *

1	2	3	4	5	6	7	8	9	10	11	12	13	14	15
3	3	155	Administracin patalpa	11,31								11,31		
3	3	156	Administracin patalpa	4,33								4,33		
3	3	157	Administracin patalpa	6,81								6,81		
3	3	158	Pagalbin patalpa	4,50									4,50	
3	3	159	Prekybos vieta	43,90								43,90		
3	3	160	Sand lis	18,40									18,40	
3	3	161	Sand lis	38,06									38,06	
3	3	162	Koridorius	8,88									8,88	
3	3	163	Kabinetas	16,26								16,26		
3	3	164	Ventkamera	73,47									73,47	
3	3	165	Kabinetas	39,98								39,98		
3	3	166	Koridorius	8,54									8,54	
3	3	167	Kabinetas	51,55								51,55		
3	3	168	Ventkamera	75,41									75,41	
3	3	169	Kabinetas	15,75								15,75		
Iš viso 9 keleivi terminalas(231 patalpos)				15958,99								10 093,03	5865,96	
R	R1	1	Priešgaisrin siurblyn	49,54								49,54		
R	R1	2	El. skydin	8,31									8,31	
1	1	67	Koridorius	87,15									87,15	
1	1	68	Bagažo išdavimo sal su prekybos patalpa	1025,63								1025,63		



* 1 1 3 9 8 6 4 3 7 2 *

1	2	3	4	5	6	7	8	9	10	11	12	13	14	15
1	1	69	Muitin s patalpa	34,26								34,26		
1	1	70	Administracin s patalpos	48,80								48,80		
1	1	71	Pagalbin patalpa	15,58									15,58	
1	1	72	San. mazgas	14,63									14,63	
1	1	73	San. mazgas	17,41									17,41	
1	1	74	Koridorius	31,22									31,22	
1	1	75	Koridorius	9,25									9,25	
1	1	76	Koridorius	6,77									6,77	
1	1	77	Administracin s patalpos	19,61								19,61		
1	1	78	Administracin s patalpos	19,52								19,52		
1	1	92	Patikros patalpa	31,36								31,36		
1	1	93	Pagalbin patalpa	0,74									0,74	
1	1	94	Pagalbin patalpa	22,83									22,83	
1	1	95	Pagalbin patalpa	13,81									13,81	
1	1	96	Sand lis	2,66									2,66	
1	1	97	Sand lis	5,08									5,08	
1	1	98	Pagalbin patalpa	25,43									25,43	
1	1	99	Sand lis	5,53									5,53	
1	1	100	Sand lis	2,75									2,75	
1	1	103	Bagažo išdavimo patalpa	57,08								57,08		
1	1	144	Pagalbin patalpa	23,32									23,32	



1	2	3	4	5	6	7	8	9	10	11	12	13	14	15
1	1	165	Pagalbin patalpa	14,90									14,90	
1	1	166	Pagalbin patalpa	11,69									11,69	
1	1	167	Bagažo patalpa	445,98								445,98		
1	1	168	Transformatorin	16,90									16,90	
1	1	169	Prausykla	6,52									6,52	
1	1	170	Koridorius	39,66									39,66	
1	1	171	Pagalbin patalpa	11,26									11,26	
1	1	172	Sand lis	8,21									8,21	
1	1	173	Kabinetas	29,41								29,41		
1	1	174	Koridorius	57,70									57,70	
1	1	175	Koridorius	4,83									4,83	
1	1	176	Kabinetas	26,40								26,40		
1	1	177	Kabinetas	7,78								7,78		
1	1	178	Pagalbin patalpa	4,73									4,73	
1	1	179	Serverin	20,38									20,38	
1	1	180	Koridorius	4,42									4,42	
1	1	181	Kabinetas	14,97								14,97		
1	1	182	Kabinetas	10,16								10,16		
1	1	183	Kabinetas	12,88								12,88		
1	1	184	Kabinetas	11,88								11,88		
1	1	185	Kabinetas	28,41								28,41		



* 1 1 3 9 8 6 4 3 7 2 *

1	2	3	4	5	6	7	8	9	10	11	12	13	14	15
1	1	186	Koridorius	39,92									39,92	
1	1	187	Tamb ras	3,01									3,01	
1	1	188	Koridorius	8,93									8,93	
1	1	189	Pagalbin patalpa	11,35									11,35	
1	1	190	Prausykla	7,48									7,48	
1	1	191	Bagažo patalpa	464,36								464,36		
1	1	192	San. mazgas	2,85									2,85	
1	1	193	San. mazgas	1,36									1,36	
1	1	194	Pagalbin patalpa	12,16									12,16	
1	1	195	Sand lis	46,73									46,73	
1	1	196	Sand lis	21,35									21,35	
1	1	197	Pagalbin patalpa	115,17									115,17	
1	1	198	Pagalbin patalpa	11,38									11,38	
1	1	199	Bagažo patalpa	342,92								342,92		
1	1	200	El. skydin	8,86									8,86	
1	1	201	El. skydin	9,19									9,19	
1	1	202	Pagalbin patalpa	26,55									26,55	
1	1	203	Pagalbin patalpa	34,08									34,08	
1	1	204	El. skydin	8,58									8,58	
1	1	205	Sand lis	37,40									37,40	
1	1	206	Sand lis	24,75									24,75	



* 1 1 3 9 8 6 4 3 7 2 *

1	2	3	4	5	6	7	8	9	10	11	12	13	14	15
1	1	207	San. mazgas	2,53									2,53	
1	1	208	San. mazgas	1,21									1,21	
1	1	209	Ventiliācijas kamera	87,10									87,10	
1	1	210	Kabinetas	20,46								20,46		
1	1	211	Kabinetas	17,38								17,38		
1	1	212	Kabinetas	19,76								19,76		
1	1	213	Kabinetas	16,39								16,39		
1	1	214	Ventiliācijas kamera	91,01									91,01	
1	1	215	Koridorius	2,17									2,17	
1	1	216	Kabinetas	10,36								10,36		
1	1	217	Kabinetas	26,35								26,35		
1	1	218	Koridorius	1,17									1,17	
1	1	219	San. mazgas	1,48									1,48	
1	1	220	San. mazgas	2,55									2,55	
1	1	221	San. mazgas	1,30									1,30	
1	1	222	San. mazgas	1,10									1,10	
1	1	223	San. mazgas	1,63									1,63	
1	1	224	San. mazgas	1,32									1,32	
1	1	225	Koridorius	4,56									4,56	
1	1	226	San. mazgas	1,41									1,41	
1	1	227	San. mazgas	1,32									1,32	



* 1 1 3 9 8 6 4 3 7 2 *

1	2	3	4	5	6	7	8	9	10	11	12	13	14	15
1	1	228	R bin	35,97								35,97		
1	1	229	San. mazgas	2,46									2,46	
1	1	230	San. mazgas	2,23									2,23	
1	1	231	Kabinetas	10,89								10,89		
1	1	232	San. mazgas	2,15									2,15	
1	1	233	Koridorius	63,84									63,84	
1	1	234	Koridorius	17,86									17,86	
1	1	235	San. mazgas	25,38									25,38	
1	1	236	San. mazgas	25,74									25,74	
1	1	237	Koridorius	17,74									17,74	
1	1	238	San. mazgas	14,77									14,77	
1	1	239	San. mazgas	24,07									24,07	
1	1	240	Pagalbin patalpa	2,86									2,86	
1	1	241	Koridorius	55,22									55,22	
1	1	242	Sand lis	81,22								81,22		
1	1	243	Kabinetas	5,86								5,86		
1	1	244	Sand lis	71,89								71,89		
1	1	245	Sand lis	13,44									13,44	
1	1	246	Koridorius	5,03									5,03	
1	1	247	Buitin patalpa	16,09								16,09		
1	1	248	Buitin patalpa	46,51								46,51		



* 1 1 3 9 8 6 4 3 7 2 *

1	2	3	4	5	6	7	8	9	10	11	12	13	14	15
1	1	249	San. mazgas	2,02									2,02	
1	1	250	Koridorius	0,74									0,74	
1	1	251	San. mazgas	1,44									1,44	
1	1	252	Koridorius	0,76									0,76	
1	1	253	San. mazgas	1,43									1,43	
1	1	254	San. mazgas	2,36									2,36	
1	1	255	San. mazgas	1,40									1,40	
1	1	256	San. mazgas	2,41									2,41	
1	1	257	San. mazgas	1,42									1,42	
1	1	259	Koridorius	56,32									56,32	
1	1	260	Buitin patalpa	46,42								46,42		
1	1	261	Buitin patalpa	58,32								58,32		
1	1	262	Koridorius	56,67									56,67	
1	1	362	Tamb ras	3,42									3,42	
1	1	363	Koridorius	4,26									4,26	
1	1	364	Koridorius	26,60									26,60	
1	1	365	El. Skydin	9,81									9,81	
1	1	366	Šilumos mazgas	22,87									22,87	
1	1	367	Koridorius	27,18									27,18	
1	1	368	El. Skydin	9,71									9,71	
1	1	369	Šilumos mazgas	23,34									23,34	



1	2	3	4	5	6	7	8	9	10	11	12	13	14	15
1	1	370	Koridorius	4,14									4,14	
2	2	78	Tamb ras	37,09									37,09	
2	2	79	Sal su prekybos vietomis	1231,87								1231,87		
2	2	80	Koridorius	19,09									19,09	
2	2	81	Pagalbin patalpa	2,94									2,94	
2	2	82	Koridorius	10,47									10,47	
2	2	83	Kontrol s postas	28,12								28,12		
2	2	84	Laukimo sal su viešojo maitinimo staiga	547,20								547,20		
2	2	85	Koridorius	12,78									12,78	
2	2	87	Virtuv	7,56								7,56		
2	2	88	Koridorius	123,73									123,73	
2	2	89	Koridorius	51,87									51,87	
2	2	128	Laukimo sal su viešojo maitinimo staiga	637,84								637,84		
2	2	129	Koridorius	93,62									93,62	
2	2	130	Koridorius	21,10									21,10	
2	2	132	Pagalbin patalpa	7,76									7,76	
2	2	133	Virtuv	37,63								37,63		
2	2	134	San. mazgas	2,96									2,96	
2	2	135	San. mazgas	10,51									10,51	
2	2	136	San. mazgas	3,29									3,29	



1	2	3	4	5	6	7	8	9	10	11	12	13	14	15
2	2	137	San. mazgas	4,45									4,45	
2	2	138	San. mazgas	8,32									8,32	
2	2	139	Prekybos patalpa	53,40								53,40		
2	2	140	Pagalbin patalpa	5,67									5,67	
2	2	160	San. mazgas	16,78									16,78	
2	2	161	San. mazgas	2,93									2,93	
2	2	162	Pagalbin patalpa	15,70									15,70	
2	2	163	Koridorius	7,52									7,52	
2	2	164	Sand lis	1,07									1,07	
2	2	165	Banko patalpa	4,75								4,75		
2	2	166	Banko patalpa	2,99								2,99		
2	2	167	Banko patalpa	10,18								10,18		
2	2	168	Koridorius	3,42									3,42	
2	2	169	San. mazgas	2,62									2,62	
2	2	170	Kabinetas	20,34								20,34		
2	2	171	Kabinetas	9,00								9,00		
2	2	172	Pagalbin patalpa	2,87									2,87	
2	2	173	Kopijavimo patalpa	19,61								19,61		
2	2	174	Ventiliacijos kamera	3,00									3,00	
2	2	175	Kino teatras	55,49								55,49		
2	2	176	Pagalbin patalpa	8,41									8,41	



* 1 1 3 9 8 6 4 3 7 2 *

1	2	3	4	5	6	7	8	9	10	11	12	13	14	15
2	2	177	San. mazgas	12,56									12,56	
2	2	178	San. mazgas	3,83									3,83	
2	2	179	San. mazgas	13,09									13,09	
2	2	180	Prekybos patalpa	52,04								52,04		
2	2	181	Pagalbin patalpa	5,45									5,45	
2	2	195	Koridorius	0,60									0,60	
2	2	196	Pagalbin patalpa	9,74									9,74	
2	2	197	Pagalbin patalpa	3,91									3,91	
2	2	198	San. mazgas	18,90									18,90	
2	2	199	Sand lis	1,20									1,20	
2	2	200	Prekybos patalpa	26,85								26,85		
2	2	201	Pagalbin patalpa	11,84									11,84	
2	2	202	Pagalbin patalpa	2,56									2,56	
2	2	203	Pagalbin patalpa	18,55									18,55	
2	2	204	Sand lis	3,05									3,05	
2	2	205	Sand lis	3,11									3,11	
2	2	208	Pagalbin patalpa	2,89									2,89	
3	3	38	Sal	582,91								582,91		
3	3	39	Kabinetas	20,53								20,53		
3	3	40	Kabinetas	8,02								8,02		
3	3	41	Kabinetas	139,98								139,98		



* 1 1 3 9 8 6 4 3 7 2 *

1	2	3	4	5	6	7	8	9	10	11	12	13	14	15
3	3	42	San. mazgas	4,50									4,50	
3	3	43	San. mazgas	4,02									4,02	
3	3	44	Pagalbin patalpa	11,58									11,58	
3	3	45	Pagalbin patalpa	8,54									8,54	
3	3	46	El. skydin	3,66									3,66	
3	3	47	Administracin patalpa	30,95								30,95		
3	3	48	Administracin patalpa	29,39								29,39		
3	3	49	Balkonas	120,84									120,84	
3	3	50	Koridorius	8,91									8,91	
3	3	51	Viešojo maitinimo staiga	291,17								291,17		
3	3	52	Koridorius	5,04									5,04	
3	3	53	Koridorius	4,71									4,71	
3	3	54	San. mazgas	6,11									6,11	
3	3	55	San. mazgas	6,13									6,13	
3	3	56	Pagalbin patalpa	10,43									10,43	
3	3	57	Virtuv	19,43								19,43		
3	3	58	Poilsio patalpa	9,31								9,31		
3	3	59	San. mazgas	1,18									1,18	
3	3	60	Virtuv	5,07								5,07		
3	3	61	Koridorius	10,09									10,09	
3	3	62	Balkonas	121,86									121,86	



1	2	3	4	5	6	7	8	9	10	11	12	13	14	15
3	3	63	Administracin patalpa	38,14								38,14		
3	3	64	El. skydin	11,32									11,32	
3	3	65	Administracin patalpa	38,36								38,36		
3	3	66	Administracin patalpa	16,92								16,92		
3	3	67	Administracin patalpa	24,06								24,06		
3	3	68	Administracin patalpa	18,57								18,57		
3	3	69	Koridorius	10,51									10,51	
3	3	70	San. mazgas	4,08									4,08	
3	3	71	San. mazgas	3,75									3,75	
3	3	72	Pagalbin patalpa	130,14									130,14	
3	3	73	Pagalbin patalpa	14,44									14,44	
3	3	74	Pagalbin patalpa	10,79									10,79	
3	3	75	Koridorius	12,10									12,10	
3	3	76	Pagalbin patalpa	5,43									5,43	
3	3	77	Koridorius	5,12									5,12	
3	3	78	Kabinetas	17,71								17,71		
3	3	79	Kabinetas	7,40								7,40		
3	3	80	Pagalbin patalpa	26,18									26,18	
3	3	81	Viešojo maitinimo staiga	264,53								264,53		
3	3	82	Virtuv	44,78								44,78		
3	3	83	Šaldytuvas	4,03									4,03	



1	2	3	4	5	6	7	8	9	10	11	12	13	14	15
3	3	84	Pagalbin patalpa	6,63									6,63	
3	3	170	Kabinetas	52,46								52,46		
3	3	171	Virtuv	19,86									19,86	
3	3	172	Kabinetas	20,56								20,56		
3	3	173	Kabinetas	14,39								14,39		
3	3	174	Kabinetas	49,95								49,95		
3	3	175	Pagalbin patalpa	8,78									8,78	
3	3	176	Viešojo maitinimo staiga	65,14								65,14		
3	3	177	Pagalbin patalpa	16,04									16,04	
3	3	178	Pagalbin patalpa	9,37									9,37	
Iš viso 6 keleivi terminalas(244 patalpos)				10594,56								7 719,42	2875,14	
1	1	101	Bagažo išdavimo sal	755,33								755,33		
1	1	102	Bagažo išdavimo patalpa	79,61								79,61		
1	1	104	Koridorius	27,12									27,12	
1	1	106	Koridorius	15,62									15,62	
1	1	107	Kabinetas	11,93								11,93		
1	1	108	Kabinetas	12,10								12,10		
1	1	109	Kabinetas	12,28								12,28		
1	1	110	Koridorius	3,55									3,55	
1	1	111	Sand lis	3,20									3,20	
1	1	112	Sand lis	3,47									3,47	



* 1 1 3 9 8 6 4 3 7 2 *

1	2	3	4	5	6	7	8	9	10	11	12	13	14	15
1	1	113	Koridorius	3,40									3,40	
1	1	114	Koridorius	78,13									78,13	
1	1	115	Koridorius	1,66									1,66	
1	1	116	San. mazgas	1,72									1,72	
1	1	117	Pagalbin patalpa	2,73									2,73	
1	1	118	San. mazgas	3,16									3,16	
1	1	119	San. mazgas	1,36									1,36	
1	1	120	Koridorius	1,17									1,17	
1	1	121	San. mazgas	8,10									8,10	
1	1	122	San. mazgas	1,52									1,52	
1	1	123	Kabinetas	9,90								9,90		
1	1	124	Kabinetas	23,83								23,83		
1	1	125	Kabinetas	13,69								13,69		
1	1	126	Kabinetas	9,65								9,65		
1	1	127	Tamb ras	4,06									4,06	
1	1	128	Kabinetas	14,22								14,22		
1	1	129	Kabinetas	14,83								14,83		
1	1	130	Pagalbin patalpa	5,07									5,07	
1	1	131	Pagalbin patalpa	1,93									1,93	
1	1	132	Sal	135,80								135,80		
1	1	133	Kabinetas	35,43								35,43		



* 1 1 3 9 8 6 4 3 7 2 *

1	2	3	4	5	6	7	8	9	10	11	12	13	14	15
1	1	134	Kabinetas	19,48								19,48		
1	1	135	Pagalbin patalpa	11,61									11,61	
1	1	136	San. mazgas	5,70									5,70	
1	1	137	San. mazgas	23,21									23,21	
1	1	138	San. mazgas	8,59									8,59	
1	1	139	San. mazgas	23,49									23,49	
1	1	140	Tikrinimo patalpa	6,30								6,30		
1	1	141	Muitin s patalpa	10,23								10,23		
1	1	142	Koridorius	4,87									4,87	
1	1	143	Saugykla	19,64								19,64		
1	1	372	Kabinetas	30,45								30,45		
1	1	373	Koridorius	6,21								6,21		
1	1	374	Kabinetas	33,00								33,00		
1	1	375	Koridorius	5,88									5,88	
1	1	376	San. mazgas	2,38									2,38	
1	1	377	San. mazgas	1,72									1,72	
1	1	378	San. mazgas	0,91									0,91	
1	1	379	Kabinetas	14,34								14,34		
1	1	380	Archyvas	5,54								5,54		
1	1	381	Pagalbin patalpa	16,77									16,77	
1	1	382	Pagalbin patalpa	7,58									7,58	



* 1 1 3 9 8 6 4 3 7 2 *

1	2	3	4	5	6	7	8	9	10	11	12	13	14	15
Iš viso 8 keleivi terminalas(52 patalpos)				1553,47								1 273,79	279,68	
1	1	79	Sal	463,56								463,56		
1	1	80	San. mazgas	9,89									9,89	
1	1	81	San. mazgas	9,02									9,02	
1	1	82	Pagalbin patalpa	6,03									6,03	
1	1	83	El. skydin	6,00									6,00	
1	1	84	Pagalbin patalpa	0,73									0,73	
1	1	85	San. mazgas	4,87									4,87	
1	1	86	Bagazo r šlavimo patalpa	81,82								81,82		
1	1	87	Pagalbin patalpa	0,95									0,95	
1	1	88	Neatsiimto bagazo patalpa	10,38									10,38	
1	1	89	Pagalbin patalpa	11,37									11,37	
1	1	145	Technin patalpa	59,92									59,92	
1	1	146	Technin patalpa	40,66									40,66	
1	1	147	Technin patalpa	16,71									16,71	
1	1	148	Tamb ras	5,55									5,55	
1	1	149	Sal	120,36								120,36		
1	1	150	Pagalbin patalpa	15,52									15,52	
1	1	151	Laukiamasis-patikros patalpa	89,22								89,22		
1	1	152	Bagazo patalpa	9,18								9,18		
1	1	153	Pagalbin patalpa	3,19									3,19	



* 1 1 3 9 8 6 4 3 7 2 *

1	2	3	4	5	6	7	8	9	10	11	12	13	14	15
1	1	154	Pagalbin patalpa	48,59									48,59	
1	1	155	Koridorius	12,22									12,22	
1	1	156	Sand lis	1,87									1,87	
1	1	157	Kabinetas	5,74								5,74		
1	1	158	Sand lis	6,38									6,38	
1	1	159	Koridorius	12,39									12,39	
1	1	160	San. mazgas	5,77									5,77	
1	1	161	San. mazgas	1,69									1,69	
1	1	162	San. mazgas	3,90									3,90	
1	1	163	San. mazgas	3,02									3,02	
1	1	164	Sal	27,90								27,90		
1	1	371	Muitin s tarnybin patalpa	26,39								26,39		
1	1	384	Mamos ir vaiko patalpa	5,09									5,09	
2	2	90	Koridorius	16,33									16,33	
2	2	91	Sal	52,99								52,99		
2	2	92	Koridorius	30,33									30,33	
Iš viso 7 keleivi terminalas(36 patalpos)				1225,53								877,16	348,37	



1	2	3	4	5	6	7	8	9	10	11	12	13	14	15
Iš viso (834 patalpos)				34840,88								22849,62	11991,26	

matininkas



A handwritten signature in blue ink, consisting of a large loop followed by a series of vertical strokes.

GYTIS AKSTINAS



* 1 1 3 9 8 6 4 3 7 2 *